



BOLETIN OFICIAL DEL PARLAMENTO DE NAVARRA

IX Legislatura

Pamplona, 25 de mayo de 2016

NÚM. 76

S U M A R I O

SERIE A:

Proyectos de Ley Foral:

—Ley Foral por la que se concede un crédito extraordinario de 3.937.887,01 euros con el fin de adquirir licencias de Microsoft en propiedad para la Administración de la Comunidad Foral de Navarra. Aprobación por el Pleno (Pág. 3).

SERIE E:

Interpelaciones, Mociones y Declaraciones Políticas:

- Resolución por la que se insta al Gobierno de Navarra a estudiar las reformas necesarias de la NA-160 para ampliar su capacidad. Aprobación por el Pleno (Pág. 5).
- Resolución por la que se insta al Gobierno de Navarra a abonar la parte pendiente de la paga extra suprimida, correspondiente al año 2012. Aprobación por el Pleno (Pág. 5).
- Resolución por la que el Parlamento de Navarra hace pública su solidaridad con todas las víctimas generadas por el golpe militar y la posterior dictadura franquista. Aprobación por el Pleno (Pág. 6).
- Resolución por la que se insta al Gobierno de Navarra a activar el protocolo sanitario de actuación sobre la Fibromialgia y el Síndrome de Fatiga Crónica. Aprobación por el Pleno (Pág. 6).
- Resolución por la que se insta al Gobierno de Navarra a llevar a cabo determinadas acciones para la mejora de la calidad en los servicios sociales. Aprobación por el Pleno (Pág. 7).
- Resolución por la que el Parlamento de Navarra rechaza la actuación del Ministerio de Industria, Turismo y Energía y exige al Gobierno de España e insta al Gobierno de Navarra a hacer lo propio, a que retire el expediente sancionador impuesto por la Secretaría de Estado de Telecomunicaciones a causa de las emisiones de cuatro canales de EITB. Aprobación por el Pleno (Pág. 8).
- Resolución por la que se insta al Gobierno de Navarra a iniciar y temporalizar un proceso de negociación en la Mesa Sectorial de Educación para conseguir un nuevo Acuerdo para la mejora de la calidad del Sistema Educativo Público en Navarra. Aprobación por la Comisión de Educación (Pág. 9).
- Resolución por la que se insta al Gobierno de Navarra a realizar un estudio sobre la situación actual del edificio del colegio público Beriáin y la conveniencia o no de construir un nuevo centro. Aprobación por la Comisión de Educación (Pág. 9).

SERIE F:

Preguntas:

- Pregunta sobre la cuantificación económica del anteproyecto de ley de la Renta Garantizada. Contestación de la Diputación Foral (Pág. 10).
- Pregunta sobre el organigrama de la Corporación Pública Empresarial de Navarra. Contestación de la Diputación Foral (Pág. 11).
- Pregunta sobre las medidas previstas por el Gobierno de Navarra para favorecer la contratación en las empresas navarras. Contestación de la Diputación Foral (Pág. 13).
- Pregunta sobre la recaudación tributaria obtenida por la Hacienda Foral de las SICAV navarras. Contestación de la Diputación Foral (Pág. 14).
- Pregunta sobre los actos que va a realizar el Gobierno de Navarra durante el año 2016 para honrar la memoria de las víctimas navarras de la banda terrorista ETA. Contestación de la Diputación Foral (Pág. 15).
- Pregunta sobre los motivos por los que el Departamento de Educación no hizo públicos los datos del informe de octubre de 2015 sobre la implantación del PAI. Contestación de la Diputación Foral (Pág. 16).
- Pregunta sobre los informes de evaluación externa de los centros que tienen implantado el Programa de Aprendizaje en Inglés. Contestación de la Diputación Foral (Pág. 17).
- Pregunta sobre los datos de citas médicas fallidas sin justificar relativos al año 2015. Contestación de la Diputación Foral (Pág. 17).
- Pregunta sobre las ayudas complementarias y extraordinarias recibidas por las unidades familiares que han percibido rentas de inclusión social. Contestación de la Diputación Foral (Pág. 19).

Serie A:
PROYECTOS DE LEY FORAL

Ley Foral por la que se concede un crédito extraordinario de 3.937.887,01 euros con el fin de adquirir licencias de Microsoft en propiedad para la Administración de la Comunidad Foral de Navarra

APROBACIÓN POR EL PLENO

El Pleno del Parlamento de Navarra, en sesión celebrada el día 19 de mayo de 2016, aprobó la Ley Foral por la que se concede un crédito extraordinario de 3.937.887,01 euros con el fin de adquirir licencias de Microsoft en propiedad para la Administración de la Comunidad Foral de Navarra.

Se ordena su publicación, en cumplimiento de lo dispuesto en el artículo 146 del Reglamento de la Cámara.

Pamplona, 20 de mayo de 2016

La Presidenta: Ainhoa Aznárez Igarza

Ley Foral por la que se concede un crédito extraordinario de 3.937.887,01 euros con el fin de adquirir licencias de Microsoft en propiedad para la Administración de la Comunidad Foral de Navarra

EXPOSICIÓN DE MOTIVOS

La presente ley foral tiene por objeto financiar la adquisición de las licencias de Microsoft en propiedad necesarias para el correcto funcionamiento de la Administración de la Comunidad Foral de Navarra.

Hasta el momento el modelo de licenciamiento de estos productos ha sido un contrato de licencias de uso con adjudicación directa a Microsoft Irlanda, propietario exclusivo de estas licencias. Se trata de un contrato de suministro y su denominación es "EAS". Antes de la finalización del mencionado contrato, Microsoft planteó, por su política interna, realizar una auditoría previa a la renovación del contrato. Como resultado de la auditoría, se ha trabajado en las diferentes alternativas exis-

tentes al licenciamiento vía "EAS", teniendo en cuenta las ofertas de Microsoft junto con el conocimiento acumulado durante estos años en la Dirección General de Informática, Telecomunicaciones e Innovación pública, así como las necesidades reales de la Administración. De esta forma se ha llegado a la conclusión de que lo mejor a medio y largo plazo es el modelo de adquisición de las licencias, por razones económicas, de idoneidad y estratégicas.

Resulta necesario recurrir a la financiación a través del crédito extraordinario, debido a que el gasto que conlleva ha de realizarse en el presente ejercicio y a que los créditos presupuestados tenían la finalidad de cubrir el gasto del contrato "EAS", y no la de la adquisición de las licencias, puesto que los resultados de la auditoría se dieron a conocer con posterioridad a la tramitación de la Ley de Presupuestos del presente año 2016.

El artículo 48 de la Ley Foral 13/2007, de 4 de abril, de la Hacienda Pública de Navarra, establece que cuando haya de realizarse con cargo al Presupuesto vigente algún gasto que no pueda demorarse hasta el ejercicio siguiente y no exista en él crédito, el Gobierno de Navarra, a propuesta del Consejero de Economía y Hacienda, remitirá al Parlamento de Navarra un proyecto de ley foral de concesión de un crédito extraordinario. Asimismo señala que en el proyecto de ley foral deberán especificarse los recursos que hayan de financiar el mayor gasto proyectado, que podrán ser otros créditos disponibles de cualquier programa de gasto, incluso provenientes de créditos específicamente aprobados por el Parlamento como consecuencia de enmiendas o de disposiciones de esta ley foral, o con cargo a mayores ingresos reales o previsibles en el mismo ejercicio económico.

Por todo lo expuesto, de conformidad con lo establecido en el artículo 48 de la Ley Foral

13/2007, de 4 de abril, de la Hacienda Pública de Navarra, es preciso aprobar la concesión de un crédito extraordinario para atender las necesidades de financiación para la adquisición de las licencias de Microsoft en propiedad necesarias para el correcto funcionamiento de la Administración de la Comunidad Foral de Navarra.

Artículo 1. Se aprueba la concesión de un crédito extraordinario de 3.937.887,01 euros con el objetivo de adquirir las licencias de Microsoft en propiedad para la Administración Foral de Navarra. El importe de dicho crédito se aplicará a la partida presupuestaria 070005-05500-6094-467903, denominada "Licencias de Microsoft", del Presupuesto de Gastos para 2016.

Artículo 2. La financiación del referido crédito extraordinario se realizará con los mayores ingre-

sos previstos en la partida de ingresos 070005-05500-4400-000000, denominada "Reintegro por ejecución de sentencia", por importe de 2.308.866,59 euros, más el crédito disponible en las siguientes partidas del presupuesto de gastos y por los importes que a continuación se detallan:

- 070005-05530-2279-467902
"Servicio de difusión de la televisión en Navarra"..... 984.186 €.
- 070005-05500-2061-467900
"Licencias de software de uso general y corporativo (antivirus, cortafuegos y otras)"..... 644.834,42 €.

Disposición final única. La presente ley foral entrará en vigor el día siguiente al de su publicación en el Boletín Oficial de Navarra.

**Serie E:
INTERPELACIONES, MOCIONES Y DECLARACIONES POLÍTICAS**

Resolución por la que se insta al Gobierno de Navarra a estudiar las reformas necesarias de la NA-160 para ampliar su capacidad

APROBACIÓN POR EL PLENO

En cumplimiento de lo establecido en el artículo 114 del Reglamento de la Cámara, se ordena la publicación en el Boletín Oficial del Parlamento de Navarra de la resolución por la que se insta al Gobierno de Navarra a estudiar las reformas necesarias de la NA-160 para ampliar su capacidad, aprobada por el Pleno del Parlamento de Navarra en sesión celebrada el día 19 de mayo de 2016, cuyo texto se inserta a continuación:

“El Parlamento de Navarra insta al Gobierno de Navarra a que estudie las reformas necesarias de la carretera NA-160 para ampliar su capacidad y valore su desdoblamiento, estableciendo una solución satisfactoria en el presente año y que se ejecute entre 2018 y 2019.”

Pamplona, 20 de mayo de 2016

La Presidenta: Ainhoa Aznárez Igarza

Resolución resolución por la que se insta al Gobierno de Navarra a abonar la parte pendiente de la paga extra suprimida, correspondiente al año 2012

APROBACIÓN POR EL PLENO

En cumplimiento de lo establecido en el artículo 114 del Reglamento de la Cámara, se ordena la publicación en el Boletín Oficial del Parlamento de Navarra de la resolución por la que se insta al Gobierno de Navarra a abonar la parte pendiente de la paga extra suprimida, correspondiente al año 2012, aprobada por el Pleno del Parlamento de Navarra en sesión celebrada el día 19 de mayo de 2016, cuyo texto se inserta a continuación:

“El Parlamento de Navarra insta al Gobierno de Navarra a abonar la parte pendiente de la paga extra suprimida, correspondiente al año 2012, antes del 1 de julio del presente año, para no situar a los empleados públicos de Navarra en peores condiciones que los empleados de otras Administraciones Públicas.”

Pamplona, 20 de mayo de 2016

La Presidenta: Ainhoa Aznárez Igarza

Resolución por la que el Parlamento de Navarra hace pública su solidaridad con todas las víctimas generadas por el golpe militar y la posterior dictadura franquista

APROBACIÓN POR EL PLENO

En cumplimiento de lo establecido en el artículo 114 del Reglamento de la Cámara, se ordena la publicación en el Boletín Oficial del Parlamento de Navarra de la resolución por la que el Parlamento de Navarra hace pública su solidaridad con todas las víctimas generadas por el golpe militar y la posterior dictadura franquista, aprobada por el Pleno del Parlamento de Navarra en sesión celebrada el día 19 de mayo de 2016, cuyo texto se inserta a continuación:

“El Parlamento de Navarra:

1. Hace pública su solidaridad con todas las víctimas generadas por el golpe militar del 36 y la posterior dictadura franquista.

2. Denuncia la actitud dilatoria y obstruccionista del actual Gobierno español y de su Ministerio

de Justicia para atender los varios requerimientos efectuados hasta la fecha con el fin de realizar diversas diligencias y tomas de declaraciones indagatorias a posibles responsables de crímenes cometidos en el período franquista.

3. Exige al Gobierno del Estado español, al actual y al futuro, que respete y asuma con total diligencia la Normativa Internacional sobre Derechos Humanos, así como que cumpla estrictamente todas las recomendaciones que el Comité de Derechos Humanos de Naciones Unidas viene realizando desde hace años a través de sus Relatores Especiales”

Pamplona, 20 de mayo de 2016

La Presidenta: Ainhoa Aznárez Igarza

Resolución por la que se insta al Gobierno de Navarra a activar el protocolo sanitario de actuación sobre la Fibromialgia y el Síndrome de Fatiga Crónica

APROBACIÓN POR EL PLENO

En cumplimiento de lo establecido en el artículo 114 del Reglamento de la Cámara, se ordena la publicación en el Boletín Oficial del Parlamento de Navarra de la resolución por la que se insta al Gobierno de Navarra a activar el protocolo sanitario de actuación sobre la Fibromialgia y el Síndrome de Fatiga crónica, aprobada por el Pleno del Parlamento de Navarra en sesión celebrada el día 19 de mayo de 2016, cuyo texto se inserta a continuación:

“El Parlamento de Navarra insta al Gobierno de Navarra a:

1. Activar el protocolo sanitario de actuación sobre la Fibromialgia y el Síndrome de Fatiga Crónica.

2. Intensificar la labor de investigación, sensibilización y formación específica de estas enfermedades entre el personal sanitario y el asociativo.

3. Elaborar líneas de atención, asesoramiento y apoyo a los trabajadores y trabajadoras con estas enfermedades.

4. Considerar estas enfermedades crónicas como enfermedades discapacitantes.

5. Evaluar estas dolencias dentro de las minusvalías (discapacidades) y adaptar los puestos de trabajo a las necesidades de cada persona enferma”

Pamplona, 20 de mayo de 2016

La Presidenta: Ainhoa Aznárez Igarza

Resolución por la que se insta al Gobierno de Navarra a llevar a cabo determinadas acciones para la mejora de la calidad en los servicios sociales

APROBACIÓN POR EL PLENO

En cumplimiento de lo establecido en el artículo 114 del Reglamento de la Cámara, se ordena la publicación en el Boletín Oficial del Parlamento de Navarra de la resolución por la que se insta al Gobierno de Navarra a llevar a cabo determinadas acciones para la mejora de la calidad en los servicios sociales, aprobada por el Pleno del Parlamento de Navarra en sesión celebrada el día 19 de mayo de 2016, cuyo texto se inserta a continuación:

“El Parlamento de Navarra insta al Gobierno de Navarra a:

1. Modificar el Decreto Foral 209/1991, de 23 de mayo, por el que se desarrolla la Ley Foral 9/1990, de 13 de noviembre, sobre el régimen de autorizaciones, infracciones y sanciones en materia de Servicios Sociales, en función de las exigencias actuales de calidad.

2. Llevar a cabo antes de que acabe el año 2016 la evaluación del I Plan de calidad de los Servicios Sociales de Navarra 2010-2013.

3. Realizar un diagnóstico de la situación de los servicios sociales y elaborar el segundo Plan de calidad antes del 2018, que deberá tener al menos los siguientes contenidos:

– Investigación e implantación de modelos de atención innovadores.

– Establecimiento de unas condiciones técnicas y laborales mínimas en la concertación de servicios pertenecientes al Departamento de Derechos Sociales.

– Plan de formación para los trabajadores/as.

– Medidas de conciliación en el empleo.

– Mayor participación de los usuarios/as y sus familias.

– Medidas de apoyo y formación a los cuidadores/as informales.

4. Definir para los diferentes servicios recogidos en la Cartera de Servicios Sociales los protocolos, registros y programas, empezando por los servicios garantizados y de carácter residencial y que deban ser de obligado cumplimiento para los servicios públicos y plazas concertadas.

5. Elaborar, desde la Residencia de personas mayores El Vergel, un proyecto de gestión de centro que sea modelo de gestión para otras residencias. Este modelo de gestión debe estar basado en la calidad y fundamentado en las necesidades y preferencias de cada persona y deberá tener en cuenta y poner los medios necesarios para garantizar unas condiciones dignas para que el trabajo no repercuta negativamente en la salud de las trabajadoras y trabajadores.

6. Elaborar, desde la Residencia San José, de atención a personas adultas con discapacidad intelectual, un proyecto de gestión de centro basado y fundamentado en el modelo de calidad de Schalock”

Pamplona, 20 de mayo de 2016

La Presidenta: Ainhoa Aznárez Igarza

Resolución por la que el Parlamento de Navarra rechaza la actuación del Ministerio de Industria, Turismo y Energía y exige al Gobierno de España e insta al Gobierno de Navarra a hacer lo propio, a que retire el expediente sancionador impuesto por la Secretaría de Estado de Telecomunicaciones a causa de las emisiones de cuatro canales de EITB

APROBACIÓN POR EL PLENO

En cumplimiento de lo establecido en el artículo 114 del Reglamento de la Cámara, se ordena la publicación en el Boletín Oficial del Parlamento de Navarra de la resolución por la que el Parlamento de Navarra rechaza la actuación del Ministerio de Industria, Turismo y Energía y exige al Gobierno de España e insta al Gobierno de Navarra a hacer lo propio, a que retire el expediente sancionador impuesto por la Secretaría de Estado de Telecomunicaciones a causa de las emisiones de cuatro canales de EITB, aprobada por el Pleno del Parlamento de Navarra en sesión celebrada el día 19 de mayo de 2016, cuyo texto se inserta a continuación:

“1. El Parlamento de Navarra rechaza la actuación del Ministerio de Industria, Turismo y Energía en relación con el expediente sancionador impuesto a EITB y exige al Gobierno de España que lo retire, que renuncie a proceder al precintado de equipos e instalaciones afectados, y que dé los pasos necesarios para que EITB pueda emitir vía múltiple en el territorio de la Comunidad Foral de Navarra.

2. El Parlamento de Navarra insta al Gobierno de Navarra a que dé los pasos necesarios, en el menor plazo posible, de cara a establecer un marco legal adecuado y estable que posibilite la captación legal y normalizada de los canales de EITB y a que disponga los medios técnicos necesarios para que la captación se realice con toda la calidad necesaria y en todo el territorio de la Comunidad Foral de Navarra.

3. El Parlamento de Navarra insta al Gobierno de Navarra a que, mientras se establece ese marco legal adecuado y estable y se dispongan los medios técnicos necesarios mencionados en el segundo punto de la resolución, se den los pasos necesarios para poder recibir la señal de EITB en el menor plazo posible y sin más demora, a través de los medios técnicamente disponibles en este momento.”

Pamplona, 20 de mayo de 2016

La Presidenta: Ainhoa Aznárez Igarza

Resolución por la que se insta al Gobierno de Navarra a iniciar y temporalizar un proceso de negociación en la Mesa Sectorial de Educación para conseguir un nuevo Acuerdo para la mejora de la calidad del Sistema Educativo Público en Navarra

APROBACIÓN POR LA COMISIÓN DE EDUCACIÓN

En cumplimiento de lo establecido en el artículo 114 del Reglamento de la Cámara, se ordena la publicación en el Boletín Oficial del Parlamento de Navarra de la resolución por la que se insta al Gobierno de Navarra a iniciar y temporalizar un proceso de negociación en la Mesa Sectorial de Educación para conseguir un nuevo Acuerdo para la mejora de la calidad del Sistema Educativo Público en Navarra, aprobada por la Comisión de Educación del Parlamento de Navarra en sesión celebrada el día 18 de mayo de 2016, cuyo texto se inserta a continuación:

“El Parlamento de Navarra insta al Gobierno de Navarra a iniciar y temporalizar, con urgencia, un proceso de negociación en la Mesa Sectorial de Educación para conseguir un nuevo acuerdo para la mejora de la calidad del sistema educativo público en Navarra, que permita afrontar con éxito los nuevos retos que la sociedad está planteando hoy en día a la educación, así como la recuperación de las condiciones perdidas por los centros y por el profesorado de la enseñanza pública”.

Pamplona, 19 de mayo de 2016

La Presidenta: Ainhoa Aznárez Igarza

Resolución por la que se insta al Gobierno de Navarra a realizar un estudio sobre la situación actual del edificio del colegio público Beriáin y la conveniencia o no de construir un nuevo centro

APROBACIÓN POR LA COMISIÓN DE EDUCACIÓN

En cumplimiento de lo establecido en el artículo 114 del Reglamento de la Cámara, se ordena la publicación en el Boletín Oficial del Parlamento de Navarra de la resolución por la que se insta al Gobierno de Navarra a realizar un estudio sobre la situación actual del edificio del C.P. Beriáin y la conveniencia o no de construir un nuevo centro, aprobada por la Comisión de Educación del Parlamento de Navarra en sesión celebrada el día 18 de mayo de 2016, cuyo texto se inserta a continuación:

"1. El Parlamento de Navarra insta al Gobierno de Navarra a que, en el plazo de tres meses, reali-

ce un estudio solvente sobre la situación actual del edificio del colegio público Beriáin y la conveniencia o no de construir un nuevo centro.

2. El Parlamento de Navarra insta al Gobierno de Navarra a garantizar y asumir unas condiciones dignas de las instalaciones, dando solución a las actuales e importantes deficiencias del centro.

3. Asimismo instamos al Gobierno de Navarra a que calendarice las actuaciones que decidan llevar a cabo”.

Pamplona, 19 de mayo de 2016

La Presidenta: Ainhoa Aznárez Igarza

**Serie F:
PREGUNTAS**

Pregunta sobre la cuantificación económica del anteproyecto de ley de la Renta Garantizada**CONTESTACIÓN DE LA DIPUTACIÓN FORAL**

En cumplimiento de lo establecido en el artículo 114.1 del Reglamento de la Cámara, se ordena la publicación en el Boletín Oficial del Parlamento de Navarra de la contestación de la Diputación Foral a la pregunta formulada por la Ilma. Sra. D.^a Ana Beltrán Villalba sobre la cuantificación económica del anteproyecto de ley de la Renta Garantizada, publicada en el Boletín Oficial del Parlamento de Navarra núm. 45 de 1 de abril de 2016.

Pamplona, 21 de abril de 2016

La Presidenta: Ainhoa Aznárez Igarza

CONTESTACIÓN

El Vicepresidente de Derechos Sociales del Gobierno de Navarra, en relación con la pregunta formulada por la parlamentaria doña Ana Beltrán Villalba, adscrita al A.P.F. del Partido Popular de Navarra, sobre la cuantificación económica del anteproyecto de ley de la Renta Garantizada (9-16/PES-00127), tiene el honor de informarle lo siguiente

Mediante Orden Foral 137/2016 de 10 de marzo el Consejero de Derechos Sociales se inicia el procedimiento para la elaboración del anteproyecto de Ley Foral por la que se regulan los derechos a la inclusión social y a la renta garantizada.

El artículo 51 de la Ley Foral 14/2004, de 3 de diciembre, del Gobierno de Navarra y de su Presidente establece que el Gobierno de Navarra ejercerá la iniciativa legislativa prevista en el artículo

19 de la Ley Orgánica 13/1982, de 10 de agosto, de Reintegración y Amejoramiento del Régimen Foral de Navarra, mediante la elaboración, aprobación y remisión posterior de los proyectos de ley Foral al Parlamento de Navarra. A continuación especifica los documentos, informes y consultas que deben incorporarse al expediente.

Durante este mes de abril, se ha abierto a participación pública el Anteproyecto de Ley Foral por la que se regulan los Derechos a la Inclusión Social y a la Renta Garantizada.

Para ello en la página web del Gobierno de Navarra (Gobierno Abierto) está disponible el texto, así como el modo mediante el cual se pueden hacer aportaciones o sugerencias.

Una vez concluido este plazo y vistas y revisadas las sugerencias y aportaciones que pueden tener una repercusión económica, es cuando se estará en disposición de contar con la debida cuantificación económica del anteproyecto de Ley Foral por la que se regulan los derechos a la inclusión social y a la renta garantizada, y por nuestra parte en disposición de hacerle llegar la estimación del coste al que dará lugar.

Es cuanto tengo el honor de informar en cumplimiento del artículo 194 del Reglamento del Parlamento de Navarra.

Pamplona, 24 de mayo de 2016

El Vicepresidente de Derechos Sociales:
Miguel Laparra Navarro

Pregunta sobre el organigrama de la Corporación Pública Empresarial de Navarra

CONTESTACIÓN DE LA DIPUTACIÓN FORAL

En cumplimiento de lo establecido en el artículo 114.1 del Reglamento de la Cámara, se ordena la publicación en el Boletín Oficial del Parlamento de Navarra de la contestación de la Diputación Foral a la pregunta formulada por la Ilma. Sra. D.^a Ana Beltrán Villalba sobre el organigrama de la Corporación Pública Empresarial de Navarra, publicada en el Boletín Oficial del Parlamento de Navarra núm. 45 de 1 de abril de 2016.

Pamplona, 22 de abril de 2016

La Presidenta: Ainhoa Aznárez Igarza

CONTESTACIÓN

El Consejero de Hacienda y Política Financiera del Gobierno de Navarra, en relación a la pregunta para su respuesta por escrito, presentada por doña Ana Beltrán Villalba, Parlamentaria Foral adscrita a la Agrupación de Parlamentarios Forales del Partido Popular de Navarra, registrada con número de entrada 1148, de fecha 15 de marzo de 2016 (9-16/PES-00128), relativa al organigrama actual y con el anterior Gobierno de la Corporación Pública Empresarial de Navarra, tiene el honor de informarle lo siguiente.

ORGANIGRAMA CPEN HASTA SEPTIEMBRE 2015

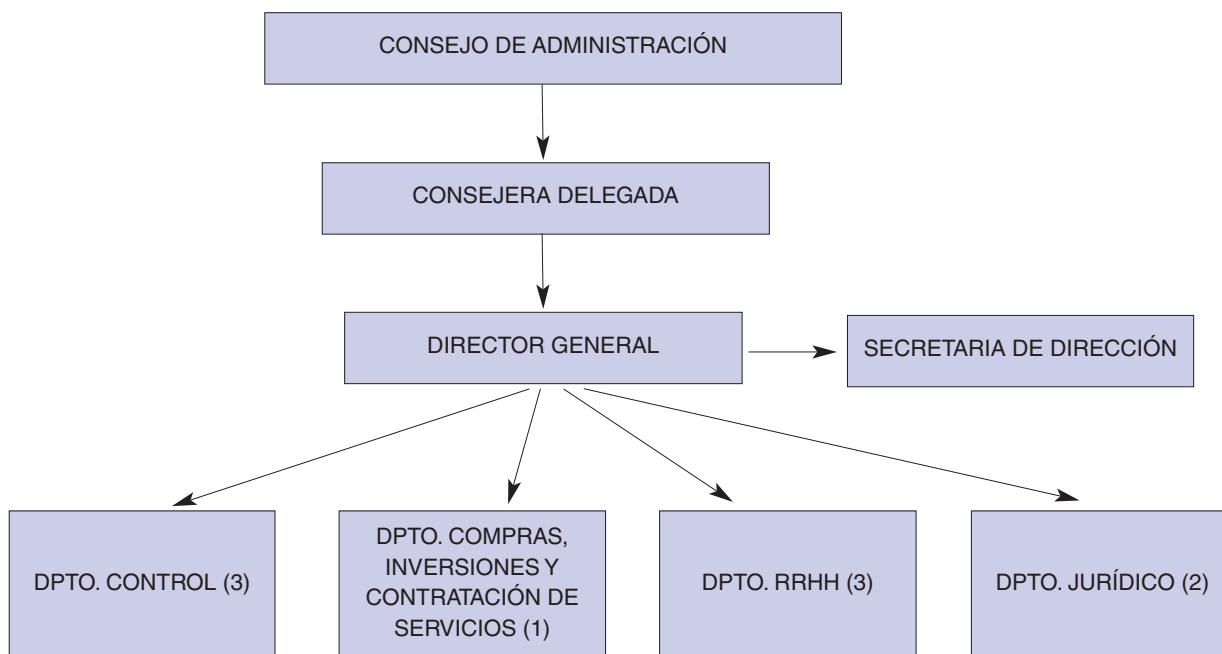

ORGANIGRAMA ACTUAL CPEN

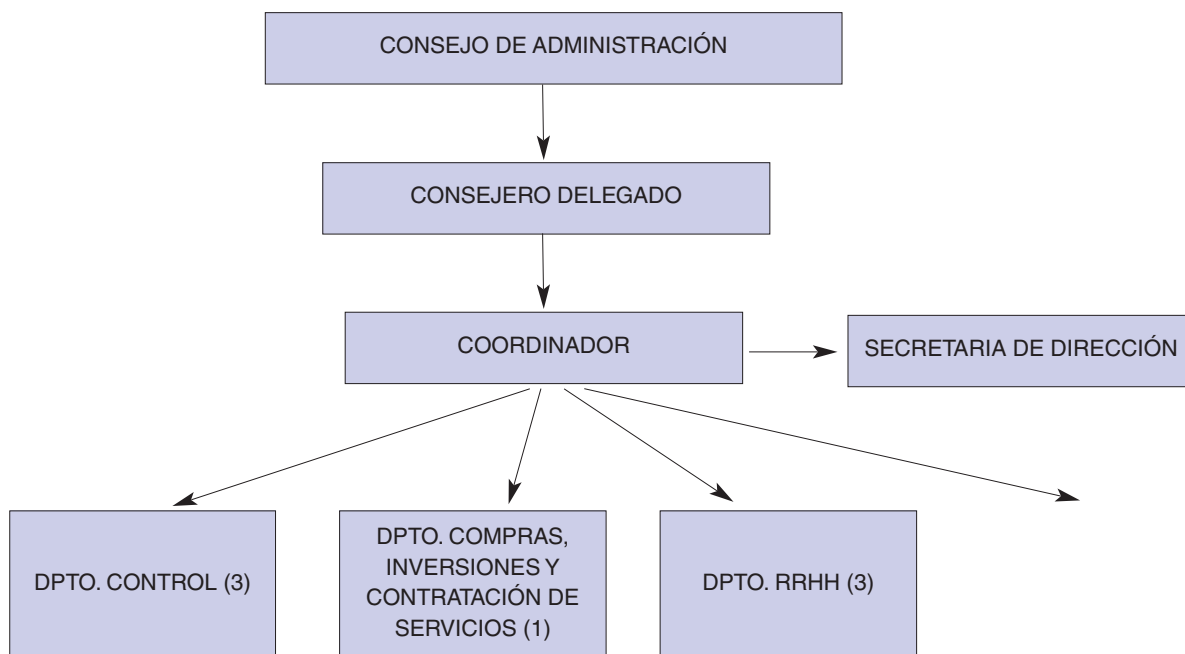

* Las funciones del Coordinador y de la Dirección de Control son desarrolladas por la misma persona

Es cuanto tengo el honor de informar en cumplimiento de lo dispuesto en el artículo 194 del Reglamento del Parlamento de Navarra.

Pamplona, 20 de abril de 2016.

El Consejero de Hacienda y Política Financiera: Mikel Aranburu Urtasun

Pregunta sobre las medidas previstas por el Gobierno de Navarra para favorecer la contratación en las empresas navarras

CONTESTACIÓN DE LA DIPUTACIÓN FORAL

En cumplimiento de lo establecido en el artículo 114.1 del Reglamento de la Cámara, se ordena la publicación en el Boletín Oficial del Parlamento de Navarra de la contestación de la Diputación Foral a la pregunta formulada por la Ilma. Sra. D.^a Ana Beltrán Villalba sobre las medidas previstas por el Gobierno de Navarra para favorecer la contratación en las empresas navarras, publicada en el Boletín Oficial del Parlamento de Navarra núm. 45 de 1 de abril de 2016.

Pamplona, 22 de abril de 2016

La Presidenta: Ainhoa Aznárez Igarza

CONTESTACIÓN

El Vicepresidente de Derechos Sociales del Gobierno de Navarra, en relación con la pregunta

formulada por la parlamentaria doña Ana María Beltrán Villalba, adscrita a la A.P.F. del Partido Popular de Navarra, sobre las medidas previstas por el Gobierno de Navarra para favorecer la contratación en las empresas navarras (9-16/PES-00129), tiene el honor de informarle lo siguiente

Durante el año 2016, están previstas una serie de medidas destinadas al fomento de la contratación por parte de las empresas navarras.

Teniendo en cuenta la diversidad de tipos de empresas existentes en función de la forma jurídica que adquieran, tamaño de la empresa y otras variables, se adjunta todas las medidas relacionadas con la contratación.

Economía social y solidaria	
Subvenciones para creación puestos de trabajo.	577.543,00€
Ayudas a la sucesión empresarial en empresas de economía social	159.128,00€
Empleo Autónomo	
Subvenciones al autoempleo para inversiones.	1.000.000,00
Subvenciones al autoempleo para bonificación de créditos.	65.523,00
Abono de las cuotas de seguridad social por capitalización del desempleo	400.000,00
Empleo inclusivo por empresas/entidades sin ánimo de lucro	
Centros especiales de empleo. CES	8.800.000,00€
Contratación de personas con discapacidad en empresa ordinaria.	234.013,00€
Contrataciones por AAPP y entidades sin ánimo de lucro.	100.000,00€
Contratación para reinserción laboral colectivos con mayor dificultad para empleo. CIS	1.875.000,00€

Así mismo, informarle que dentro de la elaboración de la estrategia de políticas activas de empleo, se recogerán aquellas medidas que resulten convenientes en el eje de empleo para potenciar la contratación por las empresas.

Por otro lado, el objetivo del Gobierno es la creación de empleo de calidad, y para alcanzarlo los esfuerzos se centrarán en líneas estratégicas de actuación. Para ello dedica una partida de 1.625.000 euros de ayudas a la contratación de tecnólogos que sirvan para el desarrollo de las empresas.

Desde la Vicepresidencia de Derechos Sociales se cuenta con varias medidas dirigidas a la contratación por entidades sin ánimo de lucro y entidades locales dentro del empleo social protegido y de la contratación de personas desempleadas por un importe global de 9.200.000€

Es cuanto tengo el honor de informar, en cumplimiento del artículo 194 del Reglamento del Parlamento de Navarra.

Pamplona, 21 de abril de 2016.

El Vicepresidente de Derechos Sociales:
Miguel Laparra Navarro

Pregunta sobre la recaudación tributaria obtenida por la Hacienda Foral de las SICAV navarras

CONTESTACIÓN DE LA DIPUTACIÓN FORAL

En cumplimiento de lo establecido en el artículo 114.1 del Reglamento de la Cámara, se ordena la publicación en el Boletín Oficial del Parlamento de Navarra de la contestación de la Diputación Foral a la pregunta formulada por la Ilma. Sra. D.^a Ana Beltrán Villalba sobre la recaudación tributaria obtenida por la Hacienda Foral de las SICAV navarras, publicada en el Boletín Oficial del Parlamento de Navarra núm. 45 de 1 de abril de 2016.

Pamplona, 22 de abril de 2016

La Presidenta: Ainhoa Aznárez Igarza

CONTESTACIÓN

El Consejero de Hacienda y Política Financiera del Gobierno de Navarra, en relación a la pregun-

ta para su respuesta por escrito, presentada por Doña Ana Beltrán Villalba, Parlamentaria Foral adscrita a la Agrupación de Parlamentarios Forales del Partido Popular de Navarra, registrada con número de entrada 1150, de fecha 15 de marzo de 2016 (9-16/PES-00130), relativa a la recaudación tributaria obtenida por la Hacienda Foral procedente de las SICAVs navarras, tiene el honor de informarle lo siguiente:

En los años a que se contrae la pregunta parlamentaria, desde el año 2005 al 2014, ambos inclusive, los datos del Impuesto sobre Sociedades son los siguientes:

SICAV	IS 2014	IS 2013	2012	2011	2010
1	-14.636				
2	-13.873	-59.332	-54.584	-18.082	-8.879
3	-16.106	-11.996	-33.618	-49.458	-46.253
4 *	-3.302	-1.680	-1.318	-11.697	-783
5	-32.421	-54.783	-31.877		
6	-1.467	-3.436	-3.523	-9.340	-3.798
7	-16.753	-10.698	-34.617	-42.360	
8					-12.301
	-98.558	-141.925	-159.537	-130.937	-72.014

SICAV	2009	2008	2007	2006	2005
1					
2	-2.635	-10.354	-19.355	-4.530	-4.288
3	-17.390	-27.707	-24.100	-14.104	-14.331
4 *	2.309	-7.906	-12.495	-14.451	-9.128
5					
6	-6.950	1.783	4.051	3.152	1.748
7					
8	-7.153	0			
	-31.819	-44.184	-51.899	-29.933	-25.999

Los datos positivos son cantidades a ingresar y los negativos, a devolver.

La * sigue actualmente en Navarra.

Las casillas en blanco corresponden a años en los que la entidad no declaró en Navarra.

Es cuanto tengo el honor de informar en cumplimiento de lo dispuesto en el artículo 194 del Reglamento del Parlamento de Navarra.

Pamplona, 14 de abril de 2016.

El Consejero de Hacienda y Política Financiera: Mikel Aranburu Urtasun

Pregunta sobre los actos que va a realizar el Gobierno de Navarra durante el año 2016 para honrar la memoria de las víctimas navarras de la banda terrorista ETA

CONTESTACIÓN DE LA DIPUTACIÓN FORAL

En cumplimiento de lo establecido en el artículo 114.1 del Reglamento de la Cámara, se ordena la publicación en el Boletín Oficial del Parlamento de Navarra de la contestación de la Diputación Foral a la pregunta formulada por la Ilma. Sra. D.^a Ana Beltrán Villalba sobre los actos que va a realizar el Gobierno de Navarra durante el año 2016 para honrar la memoria de las víctimas navarras de la banda terrorista ETA, publicada en el Boletín Oficial del Parlamento de Navarra núm. 45 de 1 de abril de 2016.

Pamplona, 21 de abril de 2016

La Presidenta: Ainhoa Aznárez Igarza

CONTESTACIÓN

La Consejera de Relaciones Ciudadanas e Institucionales, en relación con la pregunta escrita formulada por la parlamentaria doña Ana Beltrán Villalba, adscrita al Grupo Parlamentario del Partido Popular de Navarra, sobre actos del Gobierno de Navarra para honrar la memoria de las víctimas navarras de ETA (9-16/PES-00131), tiene el honor de informarle lo siguiente:

En respuesta a dicha solicitud, queremos iniciar nuestra respuesta diciendo que este Gobierno ha manifestado en reiteradas ocasiones que su labor en lo relativo a las víctimas debe estar centrada en la esperanza de la paz, en el anhelo social de la reconciliación y en la búsqueda de la convivencia desde el escrupuloso respeto del derecho a la verdad, la justicia y la reparación que corresponde a todas las víctimas.

Tal y como se informó en la comparecencia del Director General de Paz, Convivencia y Derechos Humanos en el Parlamento el pasado 11 de marzo de 2016, reparar el daño causado a todas las víctimas en aquello que sea posible es un objetivo de esta Dirección General. La reparación exige el reconocimiento, la cercanía y el acompañamiento a cada una de las personas que han sido víctimas para aliviar su dolor y reparar en la medida de lo posible el daño sufrido, pero exige también remendar los desgarros producidos en el tejido social: recomponer fracturas, disolver odios y prejuicios y favorecer el respeto, la aceptación mutua y el diálogo. Para la conciencia colectiva

del conjunto institucional y ciudadano, la inhumana experiencia sufrida por las víctimas de la violencia supone una exigencia y una llamada a la responsabilidad y al compromiso ético con la completa erradicación de la violencia y el establecimiento de las garantías de no repetición de vulneraciones de derechos humanos.

En este sentido, también se informó del Programa de atención a las víctimas del terrorismo que se había puesto en marcha, en el marco del cual en la Dirección General de Paz, Convivencia y Derechos Humanos se ha ido recibiendo y escuchando a varias personas (y lo seguimos haciendo), familiares de víctimas mortales de ETA, con el objetivo de conocer la realidad en la que se encuentran y poder determinar mejor cuáles son sus necesidades. A partir de la información recabada, nuestro objetivo es implementar distintos programas que puedan ayudar a dichas víctimas a superar, de la mejor manera posible, el injusto dolor que se les ha provocado. Este programa, dirigido específicamente a las víctimas de ETA está sustentado sobre la base de un informe elaborado por Javier Marrodán (autor del libro *Relatos de plomo*), probablemente la persona que más sepa sobre las víctimas de ETA en Navarra. A partir de estos contactos, nuestra voluntad es también la de recoger los testimonios de las víctimas, de modo que su voz sirva para establecer medidas que garanticen la no repetición de estos terribles actos y para honrar la memoria de las víctimas.

Por otro lado, este Gobierno ha estado presente en los actos organizados para honrar la memoria de víctimas de ETA. Así, el Gobierno, representado por su Presidenta, por la Consejera de Relaciones Ciudadanas e Institucionales y por el Director General de Paz, Convivencia y Derechos Humanos, ha acudido este año 2016 a los homenajes organizados en recuerdo de Gregorio Ordóñez (el 24 de enero) y de Alberto Jiménez Becerril y su esposa, Ascensión García Ortiz (el 30 de enero). Este Gobierno seguirá asistiendo a todos los actos de homenaje a las víctimas de ETA a los que se nos invite.

Este Gobierno pretende, igualmente, impulsar la realización de actos memoriales de solidaridad con las víctimas como parte de nuestra labor en

respuesta al derecho a la verdad, la justicia y la reparación que les corresponde. En este sentido, es voluntad de este Gobierno organizar un acto de homenaje a las víctimas del terrorismo, acto en el que estamos trabajando y del que informaremos debidamente cuando lo hayamos concretado.

Es todo cuanto tengo el honor de informar en cumplimiento al artículo 194 del Reglamento del Parlamento de Navarra.

Pamplona-Iruñea, 20 de abril de 2016

La Consejera de Relaciones Ciudadanas e Institucionales: Ana Olló Hualde

Pregunta sobre los motivos por los que el Departamento de Educación no hizo públicos los datos del informe de octubre de 2015 sobre la implantación del PAI

CONTESTACIÓN DE LA DIPUTACIÓN FORAL

En cumplimiento de lo establecido en el artículo 114.1 del Reglamento de la Cámara, se ordena la publicación en el Boletín Oficial del Parlamento de Navarra de la contestación de la Diputación Foral a la pregunta formulada por el Ilmo. Sr. D. Alberto Catalán Higuera, sobre los motivos por los que el Departamento de Educación no hizo públicos los datos del informe de octubre de 2015 sobre la implantación del PAI, publicada en el Boletín Oficial del Parlamento de Navarra núm. 45 de 1 de abril de 2016.

Pamplona, 21 de abril de 2016

La Presidenta: Ainhoa Aznárez Igarza

CONTESTACIÓN

En relación con la pregunta 9-16/PES-00132, presentada al Grupo Parlamentario Unión del Pueblo Navarro (UPN), el Consejero de Educación del Gobierno de Navarra informa:

Que el Departamento de Educación en modo alguno hizo público el informe de febrero de 2013 con ánimo de menospreciar la implantación del PAI, como reza el enunciado de su pregunta, sino que lo dio a conocer para evidenciar que el Programa se expandió sin previsiones y que existen motivos objetivos que justifican el estudio de dicho

Programa y su desarrollo, para proceder en consecuencia a la aplicación de medidas de mejora.

El Servicio de Recursos Humanos realizó una actualización de los datos reflejados en el informe que trasladó a este Consejero en octubre de 2015 y fue hecha pública en noviembre.

Por último, que el día 18 de diciembre de 2015 el Grupo Parlamentario de Unión del Pueblo Navarro solicitó por escrito el informe al Departamento de Educación y se le remitió el 15 de enero de 2016, dentro de plazo, no habiendo sido posible enviarlo con anterioridad debido a los días inhábiles de Navidades.

Por lo tanto, este Consejero no haya indicios de ocultación en lo que respecta al informe de actualización de datos fechado en octubre de 2015, y lamenta no poder decir lo mismo respecto al fechado en febrero de 2013, que se mantuvo oculto hasta que se produjo el cambio de Gobierno el año pasado, y cuya existencia ignoramos hasta septiembre de 2015.

Iruñean, 2016eko apirilako 21an / En Pamplona, a 21 de abril de 2016

Hezkuntza Departamentuko Kontseilaria

El Consejero de Educación: José Luis Mendoza Peña

Pregunta sobre los informes de evaluación externa de los centros que tienen implantado el Programa de Aprendizaje en Inglés

CONTESTACIÓN DE LA DIPUTACIÓN FORAL

En cumplimiento de lo establecido en el artículo 114.1 del Reglamento de la Cámara, se ordena la publicación en el Boletín Oficial del Parlamento de Navarra de la contestación de la Diputación Foral a la pregunta formulada por el Ilmo. Sr. D. Alberto Catalán Higuera sobre los informes de evaluación externa de los centros que tienen implantado el Programa de Aprendizaje en Inglés, publicada en el Boletín Oficial del Parlamento de Navarra núm. 45 de 1 de abril de 2016.

Pamplona, 21 de abril de 2016

La Presidenta: Ainhoa Aznárez Igarza

CONTESTACIÓN

En relación con la pregunta 9-16/PES-00133, presentada por el Grupo Parlamentario Unión del

Pueblo Navarro (UPN), el Consejero de Educación del Gobierno de Navarra informa:

Que al final del curso 2014-2015 no se realizaron pruebas de evaluación externa de los centros que tienen implantado el Programa de Aprendizaje en Inglés (PAI) en 2º curso, por lo que tampoco existe informe del Servicio de Inspección Educativa al respecto ni conclusiones de las mismas. La evaluación que se hizo en el curso 2014-2015 fue en 3º de EP, y los informes existentes son los correspondientes a dicha evaluación censal.

Iruñean, 2016ko apirilaren 21an / En Pamplona, a 21 de abril de 2016

Hezkuntza Departamentuko Kontseilaria / El Consejero de Educación: José Luis Mendoza Peña

Pregunta sobre los datos de citas médicas fallidas sin justificar relativos al año 2015

CONTESTACIÓN DE LA DIPUTACIÓN FORAL

En cumplimiento de lo establecido en el artículo 114.1 del Reglamento de la Cámara, se ordena la publicación en el Boletín Oficial del Parlamento de Navarra de la contestación de la Diputación Foral a la pregunta formulada por la Ilma. Sra. D.ª Bakartxo Ruiz Jaso sobre los datos de citas médicas fallidas sin justificar relativos al año 2015, publicada en el Boletín Oficial del Parlamento de Navarra núm. 45 de 1 de abril de 2016.

Pamplona, 22 de abril de 2016

La Presidenta: Ainhoa Aznárez Igarza

CONTESTACIÓN

El Consejero de Salud del Gobierno de Navarra, en relación con la pregunta escrita (9-16/PES-00134) presentada por la Parlamentaria Foral Ilma. Sra. D.ª Bakartxo Ruiz Jaso, adscrita al Grupo Parlamentario de EH Bildu Nafarroa, solicitando "información relativa a los datos de citas fallidas sin justificar correspondientes al año 2015, desglosados por: consultas especializadas, en pri-

mera consulta y en sucesivas o revisiones, pruebas diagnósticas y Atención Primaria, después de un año de la puesta en marcha de la campaña de concienciación. Además de los datos, si hay algún dato objetivo que pueda ayudar a conocer las razones de las faltas, como puedan ser los cambios de domicilio sin notificar, o registrar, problemas con el correo... Si es así, qué medidas se van a adoptar al respecto.", tiene el honor de remitirle la siguiente información:

En el Hospital García Orcoyen, las cifras de citas fallidas en el año 2015, son las siguientes:

Primeras Consultas: 4,1% (sobre un total de 30.967 citas, fallaron 1.265)

Consultas Sucesivas: 5,1% (sobre un total de 52.277 citas, fallaron 2.692)

Pruebas Complementarias: 1,7% (sobre un total de 26.518 citas, fallaron 459) (incluye: ecografías, TAC, colonoscopias, mamografías y gastroscopias.)

En el Hospital Reina Sofía, las cifras de citas fallidas en el año 2015, son las siguientes:

Primeras consultas: 5,3% (sobre un total de 60.919 citas, fallaron 3.272)

Consultas sucesivas: 4.5% (sobre un total de 83.658 citas, fallaron 3.831)

Pruebas complementarias: 3.95% (sobre un total de 59.355 citas, fallaron 2.343)

En el Complejo Hospitalario de Navarra, las cifras de citas fallidas en el año 2015, son las siguientes:

Primeras consultas: 5% (sobre un total de 276.649 citas, fallaron 3.831)

Consultas sucesivas: 5.5% (sobre un total de 474.606 citas, fallaron 27.686)

Pruebas complementarias: 2.9% (sobre un total de 175.257 pruebas citadas, fallaron 5.095)

En Atención Primaria, las cifras de citas fallidas en el año 2015, son las siguientes:

Medicina de Familia: 2.1% (sobre un total de 2.595.883 citas, se registraron 54.393 ausencias no comunicadas previamente)

Pediatría: 2.5% (sobre un total de 527.565 citas, se registraron 12.973 ausencias no comunicadas previamente)

Enfermería: 3.3% (sobre un total de 1.823.283 citas, se registraron 59.659 ausencias no comunicadas previamente)

Trabajo Social: 2.8% (sobre un total de 85.641 se registraron 2.422 ausencias no comunicadas previamente)

En cuanto a las medidas adoptadas para intentar minimizar las citas fallidas, se podrían resumir en las siguientes:

Campaña publicitaria de comunicación para concienciar sobre la importancia de anular las citas en consulta o en una prueba diagnóstica, con inicio en abril de 2015.

Envío de SMS recordatorios de las primeras visitas. Se envían a los pacientes de las distintas especialidades, exceptuando; Anestesia, CAM, Cirugía Torácica, Cirugía Cardíaca, Genética, Geriátrica, Ginecología-Obstetricia, Oncología Médica y Radioterapia y Psiquiatría.

Recuperación de huecos ante la notificación de anulaciones. Se rellenan con 24 horas de antelación los huecos que han quedado vacíos por anulaciones de pacientes que han avisado.

En cuanto a la pregunta de si hay algún dato objetivo que pueda ayudar a conocer las razones de las faltas o consultas fallidas:

Conocemos que en el período de tiempo entre abril de 2015 y marzo de 2016, han sido 942 casos en los que el paciente ha referido que no había recibido la carta de citación.

En relación a las medidas que se van a adoptar, señalar que el SNS-O está trabajando en este sentido. Este mes de abril, por ejemplo, en el CHN se ha incorporado el envío de SMS a consultas de revisiones.

Es cuanto tengo el honor de informar en cumplimiento de lo dispuesto en el artículo 194 del Reglamento del Parlamento de Navarra.

Pamplona, 18 de abril de 2016

El Consejero de Salud: Fernando Dominguez Cunchillos

Pregunta sobre las ayudas complementarias y extraordinarias recibidas por las unidades familiares que han percibido rentas de inclusión social

CONTESTACIÓN DE LA DIPUTACIÓN FORAL

En cumplimiento de lo establecido en el artículo 114.1 del Reglamento de la Cámara, se ordena la publicación en el Boletín Oficial del Parlamento de Navarra de la contestación de la Diputación Foral a la pregunta formulada por la Ilma. Sra. D.^a Ana María Beltrán Villalba sobre las ayudas complementarias y extraordinarias recibidas por las unidades familiares que han percibido rentas de inclusión social, publicada en el Boletín Oficial del Parlamento de Navarra núm. 45 de 1 de abril de 2016.

Pamplona, 21 de abril de 2016

La Presidenta: Ainhoa Aznárez Igarza

CONTESTACIÓN

El Vicepresidente de Derechos Sociales del Gobierno de Navarra, en relación con la pregunta formulada por la parlamentaria doña Ana María Beltrán Villalba, adscrita al Grupo Parlamentario Unión del Pueblo Navarro, sobre la cuantificación económica del anteproyecto de ley de la Renta Garantizada (9-16/PES-00135), tiene el honor de informarle lo siguiente

Mediante escrito de fecha 17 de marzo de 2016, la parlamentaria citada solicita la información siguiente:

Con relación a la partida "Ayudas a Familias sin medios de subsistencia", de las 12.875 unidades familiares receptoras de renta de Inclusión Social en el ejercicio 2015, *¿Qué otras ayudas complementarias en materia de vivienda, suministros, alimentación, ayudas extraordinarias, y cualquier otra ayuda del Gobierno destinada a conse-*

guir su protección social han recibido cada una de estas unidades familiares?

– Importe recibido por cada concepto complementario, si lo hubiera, por cada unidad familiar.

Al respecto, desde esta Dirección General, se han gestionado tres tipos de ayudas diferentes a la renta de inclusión social,

1. desde el Servicio de Garantía de Ingresos y Cooperación al Desarrollo:

(a) Las denominadas Ayudas a la Integración Familiar y Social, que por su naturaleza son similares a la RIS, y por tanto no hay doble percepción.

(b) Las Ayudas Extraordinarias (AE), en este caso de las 12.875 unidades familiares indicadas, el 12,4% (1.595 unidades familiares) han recibido también algún tipo de ayuda extraordinaria.

2. desde el Servicio de Vivienda:

(c) Subvenciones por Arrendamiento Protegido (SV). En este caso de las 12.875 UF señaladas han percibido la subvención el 12,5% (1.611 unidades familiares; han percibido estas subvenciones).

A modo de resumen, las Unidades Familiares receptoras de RIS en 2015, que han tenido alguna de estas ayudas son las siguientes:

		Ayudas Extraordinarias		
		NO	SI	Total
Subvenciones por	No		1.114 (9%)	1.114 (9%)
arrendamiento protegido	SI	1.130 (9%)	481 (4%)	1.611 (13%)
Total		1.130 (9%)	1.595 (12%)	2.725 (21%)

El % es sobre el total de UF receptoras de RIS en 2015.

Los datos agrupados de estas unidades familiares receptoras a la vez de RIS y de (b) ayudas extraordinarias y de (c) subvenciones por arrendamiento protegido de 2015 son los siguientes:

Concepto	Nº de UF	Nº de ayudas	Media de nº de ayudas por UF	Cuantía total	Media por UF
Ayudas Extraordinarias					
Gastos de libre disposición (1)	10	10	1,00	7.779,24	777,92
Equipamiento y mejora de la habitabilidad (2)	484	567	1,17	512.465,09	1.058,81
Deudas y gastos relacionados con la vivienda habitual (3)	1.293	1.484	1,15	1.010.661,77	781,64
Subtotal Ayudas Extraordinarias	1.595	2.061	1,29	1.530.906,10	959,82
Ayudas de Vivienda					
Subvenciones por arrendamiento Protegido	1.611	1.611	1	5.716.020,36	3.548,12
Totales (4)	2.725	3.672	1,34	7.261.812,20	2.664,88

(1) Son para pequeños gastos de bolsillo de personas que se encuentran en residencias

(2) Incluye adquisición de electrodomésticos, mobiliario de primera necesidad o acondicionamiento de la vivienda

(3) Incluye deudas de arrendamiento, de suministros, de hipotecas, fianzas, de escritura, etc.

(4) Hay 481 UF que han percibido ayudas extraordinarias y ayudas de vivienda; por eso la suma de Nº UF no es la suma del subtotal de ayudas extraordinarias más el de las subvenciones por arrendamiento protegido.

El importe recibido por cada concepto complementario por cada unidad familiar es el siguiente:

Identificador de Unidad Familiar	Gastos de libre disposición		Equipamiento y mejora de la habitabilidad		Deudas y gastos relacionados con la vivienda habitual		TOTALES	
	Importe	Nº de Ayudas	Importe	Nº de Ayudas	Importe	Nº de Ayudas	Importe	Nº de Ayudas
8480					410,19	1	410,19	1
9946					1470,13	1	1470,13	1
9962					312,51	1	312,51	1
10114					763,31	2	763,31	2
10283			1335,99	1	375,39	1	1711,38	2
10796					497,3	1	497,3	1
12549					337,56	1	337,56	1
13066			2924,57	1			2924,57	1
13144			398	1			398	1
14128			1668,95	2			1668,95	2
14207					968,05	2	968,05	2
14223			379,33	1			379,33	1
14669			2329	1			2329	1
14676					2714,11	2	2714,11	2
14729					140,36	1	140,36	1
14801			707,9	1			707,9	1
16036			522	1			522	1
16720					948,37	1	948,37	1
18805					167,05	1	167,05	1
21662			2613,6	1			2613,6	1
22866					312,42	1	312,42	1
22978					270,86	1	270,86	1
23779					389,46	1	389,46	1
26698					1590,6	1	1590,6	1
26735			750	1			750	1
27224					149,24	1	149,24	1
27341					155,14	1	155,14	1
29026					556,66	2	556,66	2
51880					632,02	1	632,02	1
52376					651,11	1	651,11	1
52800			738,95	2			738,95	2
52817					550	1	550	1
52942			883,55	1	242,86	1	1126,41	2
52958			790,07	1	84,73	1	874,8	2
53017					931,72	1	931,72	1
53122					221,79	1	221,79	1
53174					2179,3	1	2179,3	1
53309					640	1	640	1
53311					890	1	890	1
53474					476,24	2	476,24	2
53742			1108	1			1108	1
54004					354,17	1	354,17	1
54050					989,3	1	989,3	1
54355					559,17	1	559,17	1
55511			2701,52	2	346,9	1	3048,42	3
55781			558,94	1			558,94	1
55844					992,71	1	992,71	1
56131			506,05	1	170,09	1	676,14	2
56725					91,57	1	91,57	1
56926					100,41	1	100,41	1
57243					872,59	1	872,59	1
57637					3043,37	2	3043,37	2
57665					1056,02	1	1056,02	1
57814					710,82	1	710,82	1

Identificador de Unidad Familiar	Gastos de libre disposición		Equipamiento y mejora de la habitabilidad		Deudas y gastos relacionados con la vivienda habitual		TOTALES	
	Importe	Nº de Ayudas	Importe	Nº de Ayudas	Importe	Nº de Ayudas	Importe	Nº de Ayudas
58784			595	1			595	1
58806			379	1			379	1
58930			369	1			369	1
58931			598	1	751,98	1	1349,98	2
58937			1368,98	1	360,23	1	1729,21	2
59022			780	1			780	1
59035					137,59	1	137,59	1
59051			744,4	1			744,4	1
59149					656,3	1	656,3	1
59177					861,87	1	861,87	1
59183					523,93	1	523,93	1
59184					614,08	1	614,08	1
59201			2607,16	1	286,19	1	2893,35	2
59206					588,21	1	588,21	1
59275					71,36	1	71,36	1
59276			845	1			845	1
59324					1909,65	2	1909,65	2
59355			711	1	529,09	1	1240,09	2
59456					1192,23	1	1192,23	1
59645					236,17	1	236,17	1
59734			1654,89	1			1654,89	1
59740			1677	2			1677	2
59748					267,16	1	267,16	1
61131					400	1	400	1
61183					593,28	1	593,28	1
61346					676,04	1	676,04	1
61352					350	1	350	1
61417			738	1			738	1
61629					609,71	1	609,71	1
61649					983,72	1	983,72	1
61869					116,36	1	116,36	1
62585			597,98	1	752,26	1	1350,24	2
62589					279,58	1	279,58	1
62803			612,02	1			612,02	1
62824					301,18	1	301,18	1
62847			2653,58	1			2653,58	1
62848					475,9	2	475,9	2
62852			362	1			362	1
62883			500,36	1			500,36	1
62888					1072,12	1	1072,12	1
62894			1740,91	1	473,11	1	2214,02	2
62916					400	1	400	1
62941					722,11	1	722,11	1
62947			375,33	1			375,33	1
62960			489	1			489	1
62977					860,03	1	860,03	1
62980					351,23	1	351,23	1
62999			529	1			529	1
63003					325,97	1	325,97	1
63045					1794,56	1	1794,56	1
63073					704,28	1	704,28	1
63079					1173,42	1	1173,42	1
63082					796,6	1	796,6	1
63089					1402,18	2	1402,18	2
63113			314	1	578,86	1	892,86	2
63178					1016,67	1	1016,67	1
63180					475,98	1	475,98	1
63189					650,78	1	650,78	1

Identificador de Unidad Familiar	Gastos de libre disposición		Equipamiento y mejora de la habitabilidad		Deudas y gastos relacionados con la vivienda habitual		TOTALES	
	Importe	Nº de Ayudas	Importe	Nº de Ayudas	Importe	Nº de Ayudas	Importe	Nº de Ayudas
63195			776,78	1			776,78	1
63205					1113	1	1113	1
63209			1296,97	2	847,25	1	2144,22	3
63279					58,01	1	58,01	1
63286					913,09	1	913,09	1
63303			635	1	276,11	1	911,11	2
63322			605,15	1			605,15	1
63355			199	1	900	1	1099	2
63384					324,83	1	324,83	1
63389			1243	1	109,39	1	1352,39	2
63392					767,59	1	767,59	1
63457					500	1	500	1
63471			718,15	1			718,15	1
63489					516,01	1	516,01	1
63541					1840	1	1840	1
63607					298,96	1	298,96	1
63702					1866,82	1	1866,82	1
63708					1470	1	1470	1
63712					1517,26	1	1517,26	1
63721			99	1			99	1
63729			379,33	1			379,33	1
63737					1249,22	1	1249,22	1
63743			739,6	1			739,6	1
63761					545,5	1	545,5	1
63762			1900	1	300	1	2200	2
63779					1853,23	1	1853,23	1
63796					1121,12	3	1121,12	3
63826					325,42	1	325,42	1
63877			256,56	1			256,56	1
63891			140	1	245,67	1	385,67	2
64170			380	1			380	1
64178			2685,21	1			2685,21	1
64192					900	1	900	1
64212			568	1	468,59	2	1036,59	3
64284					2091,43	1	2091,43	1
64289					156,2	1	156,2	1
64429			1263,2	1			1263,2	1
64567			1235,99	1			1235,99	1
64578			259	1	382,23	1	641,23	2
64590			2386,12	1			2386,12	1
64674					400	1	400	1
64730			537,96	1			537,96	1
64755					1744,06	2	1744,06	2
64855			3048,42	2			3048,42	2
64888					968,82	1	968,82	1
64912					116,44	1	116,44	1
64922					1487,03	1	1487,03	1
64971			779	1			779	1
64982			800	1			800	1
65024					403,98	1	403,98	1
65041					224,04	1	224,04	1
65059					187,19	1	187,19	1
65064					253,16	1	253,16	1
65153			2603,89	1			2603,89	1
65170			295	1	1658,27	2	1953,27	3
65425			137,56	1			137,56	1
65456					320,88	1	320,88	1
65494					450	1	450	1

Identificador de Unidad Familiar	Gastos de libre disposición		Equipamiento y mejora de la habitabilidad		Deudas y gastos relacionados con la vivienda habitual		TOTALES	
	Importe	Nº de Ayudas	Importe	Nº de Ayudas	Importe	Nº de Ayudas	Importe	Nº de Ayudas
65510					137,86	1	137,86	1
65584			748	1			748	1
65633			1315,96	1	512,29	1	1828,25	2
65985			906	1			906	1
65987					522,43	1	522,43	1
66104					955,95	1	955,95	1
66417					1268,08	3	1268,08	3
66422					1250	1	1250	1
66447					400	1	400	1
66466			407,9	1			407,9	1
66486					174,12	1	174,12	1
66518					461,11	1	461,11	1
66519					510,02	1	510,02	1
66575					182	1	182	1
66611			2280,57	1	767,85	2	3048,42	3
66865			784,09	1			784,09	1
66921					827,2	1	827,2	1
67105			1146,87	1	401,69	1	1548,56	2
67210					532,12	1	532,12	1
67261			125	1	300	1	425	2
67469					1427,03	1	1427,03	1
67761					381,51	1	381,51	1
67914					607,39	1	607,39	1
67931					704,81	1	704,81	1
67971					627,62	1	627,62	1
67984					809,24	1	809,24	1
68084					520	1	520	1
68126					429,43	1	429,43	1
68144			359	1	630,3	1	989,3	2
68263			399	1			399	1
68281					397,79	1	397,79	1
68469			2635,62	1			2635,62	1
68488					763,85	1	763,85	1
68491					725,72	2	725,72	2
68590					242,62	1	242,62	1
68665					460,12	1	460,12	1
68953					300	1	300	1
69029					475,17	1	475,17	1
69057					718,23	1	718,23	1
69292					1436,36	2	1436,36	2
69385					1450,72	3	1450,72	3
69581					2097,22	1	2097,22	1
69602					176,68	1	176,68	1
69632					236,85	1	236,85	1
69660					1185,09	1	1185,09	1
69750					1474,27	1	1474,27	1
69786			249	1			249	1
70033			345	1			345	1
70088					381,34	1	381,34	1
70501			499,51	1			499,51	1
70696					303,58	1	303,58	1
70727					450	1	450	1
71103			379,94	1			379,94	1
71104					351,28	1	351,28	1
71109					341,43	1	341,43	1
71379					727,96	2	727,96	2
71475					1329	1	1329	1
71483					435,22	1	435,22	1

Identificador de Unidad Familiar	Gastos de libre disposición		Equipamiento y mejora de la habitabilidad		Deudas y gastos relacionados con la vivienda habitual		TOTALES	
	Importe	Nº de Ayudas	Importe	Nº de Ayudas	Importe	Nº de Ayudas	Importe	Nº de Ayudas
71488			2278,6	1	236,2	1	2514,8	2
71494			657,99	1			657,99	1
71547					1453,01	1	1453,01	1
71555			276	1			276	1
71699					210,73	2	210,73	2
71933					94,6	1	94,6	1
72205					428,18	1	428,18	1
72283					452,77	1	452,77	1
72319					386,61	1	386,61	1
72352			320	1			320	1
72429					1401,77	1	1401,77	1
72766					653,67	1	653,67	1
72831					2000	2	2000	2
72969					173,28	1	173,28	1
73039			166	1	203,49	1	369,49	2
73058					1279,3	1	1279,3	1
73067					915,04	1	915,04	1
73122			387	1			387	1
73265					1406,52	1	1406,52	1
73273			359	1			359	1
73315					276,49	1	276,49	1
73336			779,33	1	93,19	1	872,52	2
73457					808,06	1	808,06	1
73458					485,73	1	485,73	1
73494					369,27	1	369,27	1
73536			1146,9	1			1146,9	1
73549					1350	1	1350	1
73616					327,76	1	327,76	1
73747					833,06	2	833,06	2
73790					325,34	2	325,34	2
73871					831,92	1	831,92	1
74468			728	1			728	1
74764					158,34	1	158,34	1
74838					918,93	2	918,93	2
74910					178,84	1	178,84	1
75035					258,41	1	258,41	1
75036					257,44	1	257,44	1
75229					490	1	490	1
75233					350	1	350	1
75237			2622,06	1	349,6	1	2971,66	2
75251					221,51	1	221,51	1
75271					660	1	660	1
75359			1147	1			1147	1
75725	778,32	1					778,32	1
75841					269,11	1	269,11	1
75916					278,14	1	278,14	1
76278					2179,3	1	2179,3	1
77022			669,05	1			669,05	1
77079			530,72	2			530,72	2
77082					164,92	1	164,92	1
77149					53,55	1	53,55	1
77179			637,89	1	476,81	2	1114,7	3
77185					1586,78	1	1586,78	1
77206					608,3	1	608,3	1
77297					800	1	800	1
77366					2179,3	1	2179,3	1
77367					930	1	930	1
77371					324,43	1	324,43	1

Identificador de Unidad Familiar	Gastos de libre disposición		Equipamiento y mejora de la habitabilidad		Deudas y gastos relacionados con la vivienda habitual		TOTALES	
	Importe	Nº de Ayudas	Importe	Nº de Ayudas	Importe	Nº de Ayudas	Importe	Nº de Ayudas
77660			458,97	2			458,97	2
77928			845,92	1			845,92	1
77992					907,71	1	907,71	1
78027					603,41	1	603,41	1
78107					350,48	2	350,48	2
78193					831,27	1	831,27	1
78241					557,2	1	557,2	1
78257					1814,66	1	1814,66	1
78262					424,32	1	424,32	1
78598					779,46	1	779,46	1
78635					216,54	1	216,54	1
78636					1098,15	1	1098,15	1
78719					107,77	1	107,77	1
78988					1105,3	1	1105,3	1
79027			493,95	1			493,95	1
79368					300	1	300	1
79376			2471,51	1			2471,51	1
79532					1500	1	1500	1
79696					494,14	1	494,14	1
79854			1170	1			1170	1
80095					1117,22	1	1117,22	1
80314					192,85	1	192,85	1
80465					634,81	2	634,81	2
80854					760	1	760	1
80937			340,01	1			340,01	1
81496					517,26	2	517,26	2
81568					501,75	1	501,75	1
81622			919	2			919	2
81626			140,96	1			140,96	1
81721					322,95	1	322,95	1
82181					770,79	2	770,79	2
82426					565,15	1	565,15	1
82687					220,69	1	220,69	1
82718			1268,83	2			1268,83	2
82877					1290	1	1290	1
83043					435	1	435	1
83066					688,58	1	688,58	1
83151					834,51	1	834,51	1
83231			1276,7	1	299,41	1	1576,11	2
83342					1062,93	1	1062,93	1
83482					1618,01	1	1618,01	1
83536					298,53	1	298,53	1
83942					1053,71	2	1053,71	2
84011					2409,02	2	2409,02	2
84036					419,58	2	419,58	2
84491					273,43	1	273,43	1
84871			1510	2	664,94	1	2174,94	3
85013					176,6	1	176,6	1
85015					1310,36	1	1310,36	1
85180			240	1	546,2	1	786,2	2
85199					798,74	2	798,74	2
85254			380	1			380	1
85361					550	1	550	1
85690			329	1	320,34	1	649,34	2
86749					955,02	1	955,02	1
86760					253,77	1	253,77	1
87005					479,5	1	479,5	1
87484					568,09	1	568,09	1

Identificador de Unidad Familiar	Gastos de libre disposición		Equipamiento y mejora de la habitabilidad		Deudas y gastos relacionados con la vivienda habitual		TOTALES	
	Importe	Nº de Ayudas	Importe	Nº de Ayudas	Importe	Nº de Ayudas	Importe	Nº de Ayudas
87493	778,32	1					778,32	1
87519					309,3	1	309,3	1
87697			389	1			389	1
87698			292,41	1			292,41	1
87855					173,86	1	173,86	1
87938			299	1			299	1
88843					750,83	1	750,83	1
89009	778,32	1					778,32	1
89133			147,89	1			147,89	1
89305					1326	2	1326	2
89380			3048,42	1			3048,42	1
89515					583,78	1	583,78	1
89763					131,35	1	131,35	1
89914			1686,64	1	315,36	1	2002	2
90268			2100,22	1	570	1	2670,22	2
90314					1963,08	2	1963,08	2
90463			2217,03	2	746,65	2	2963,68	4
90515					584,36	1	584,36	1
90539			1887,27	2	675,57	1	2562,84	3
90602					1247,23	1	1247,23	1
90685			369	1	97,96	1	466,96	2
90888					1445	1	1445	1
91115					500	1	500	1
91187			399	1			399	1
91404					629,51	2	629,51	2
91498					230,85	1	230,85	1
91582					1293,12	1	1293,12	1
91645					1707,49	2	1707,49	2
91646					1392,81	3	1392,81	3
91744					1805,55	1	1805,55	1
91833					1183,3	2	1183,3	2
91872					290	1	290	1
92578			846	1	106,06	1	952,06	2
92765			329	1			329	1
92792			1837,3	2			1837,3	2
93028					2000	1	2000	1
93089			1202,8	1			1202,8	1
93109			240,48	1			240,48	1
93184			319	1			319	1
93270					2179,3	1	2179,3	1
93398			728,33	2			728,33	2
93489					450	1	450	1
96323			867,35	1			867,35	1
96818			1067,93	1			1067,93	1
96977					306,57	1	306,57	1
98496					128,44	1	128,44	1
99209			284,98	1	405,13	1	690,11	2
100374			836,99	1	150	1	986,99	2
100381			2963,78	1			2963,78	1
101666			1555,06	1			1555,06	1
101678					1590,87	1	1590,87	1
103426					770,11	1	770,11	1
103979					350	1	350	1
106091			2205,86	1	109,38	1	2315,24	2
111642					1775	1	1775	1
111734			748	1	161,96	1	909,96	2
111860			1149,33	1	702,92	1	1852,25	2
111872	778,32	1			1741,33	1	2519,65	2

Identificador de Unidad Familiar	Gastos de libre disposición		Equipamiento y mejora de la habitabilidad		Deudas y gastos relacionados con la vivienda habitual		TOTALES	
	Importe	Nº de Ayudas	Importe	Nº de Ayudas	Importe	Nº de Ayudas	Importe	Nº de Ayudas
112000					2142,05	3	2142,05	3
112038					1357	1	1357	1
112316			2130	2			2130	2
112419					661,56	2	661,56	2
112553					2197	3	2197	3
113105					3033,8	1	3033,8	1
113138					1456,75	1	1456,75	1
113758					400	1	400	1
113827					1225,62	1	1225,62	1
113890					294,94	1	294,94	1
113896					1099,04	1	1099,04	1
114011					225	1	225	1
114248					1278,81	1	1278,81	1
114292					783,68	1	783,68	1
114395					597,82	1	597,82	1
114681					583,9	2	583,9	2
114879					2000	2	2000	2
114919					191,29	2	191,29	2
115298			369	1			369	1
115321			650	1			650	1
115668					1005,16	1	1005,16	1
115719					2060	1	2060	1
115829					360	1	360	1
115923			1127,66	1			1127,66	1
115925					442,07	1	442,07	1
116265					563,87	1	563,87	1
116345			2390,31	2	645,23	1	3035,54	3
116378					122,23	1	122,23	1
116672					771,77	1	771,77	1
116787					1120	1	1120	1
116880					969,35	1	969,35	1
116981					375,33	1	375,33	1
116986					435,34	2	435,34	2
117683					1094,66	2	1094,66	2
117883					513,33	1	513,33	1
117985					178,15	1	178,15	1
118027					492,79	1	492,79	1
118119					262,1	1	262,1	1
119249					1758,36	1	1758,36	1
119620					735,12	1	735,12	1
120293					404,56	1	404,56	1
127178					784,22	1	784,22	1
128624					465,66	2	465,66	2
128877					199,96	1	199,96	1
128962					1767,25	2	1767,25	2
129212					738,98	1	738,98	1
130526					840,33	1	840,33	1
131030					1404,42	1	1404,42	1
132040					325	1	325	1
132773					336,95	1	336,95	1
133020					309,04	1	309,04	1
133507					362,8	1	362,8	1
133618					355,75	1	355,75	1
135891					800	1	800	1
136234					445,75	1	445,75	1
136456					245,57	1	245,57	1
137493					964,02	1	964,02	1
138911			2643,77	1			2643,77	1

Identificador de Unidad Familiar	Gastos de libre disposición		Equipamiento y mejora de la habitabilidad		Deudas y gastos relacionados con la vivienda habitual		TOTALES	
	Importe	Nº de Ayudas	Importe	Nº de Ayudas	Importe	Nº de Ayudas	Importe	Nº de Ayudas
139505			687	1			687	1
139714					1354,94	1	1354,94	1
139734					438,11	1	438,11	1
139739					244,64	1	244,64	1
139817			2362,94	1	556,14	1	2919,08	2
139955					900	1	900	1
140399			1171,3	1			1171,3	1
140496			1222,1	1			1222,1	1
141004					287,61	1	287,61	1
141238			1035	2			1035	2
141283					529,98	1	529,98	1
141651					1683,29	4	1683,29	4
141808					533,65	1	533,65	1
142325					1025,86	1	1025,86	1
142444			209	1	54,78	1	263,78	2
142802			687,96	1			687,96	1
142953					1950	1	1950	1
143448			2096,97	1			2096,97	1
143615					702,84	1	702,84	1
144082			1275,99	2			1275,99	2
144175					1032,52	1	1032,52	1
144289			2311	2			2311	2
144354			379	1			379	1
144755			1643	1	583,55	1	2226,55	2
145914					857,54	1	857,54	1
146025					1110,86	1	1110,86	1
146162					1188,96	1	1188,96	1
146306					285,84	1	285,84	1
146407			747	1			747	1
147685			352,02	1			352,02	1
148011					1030,97	1	1030,97	1
148362					604,66	1	604,66	1
148510					348,5	1	348,5	1
148747			1751,22	1	176,06	1	1927,28	2
148911					1603,52	1	1603,52	1
149586					520	1	520	1
150144			1556	1	664,44	1	2220,44	2
150221					1053,93	2	1053,93	2
150323			1030,42	2	661,33	2	1691,75	4
150386			599	1			599	1
150424					81,36	1	81,36	1
151027					598,33	2	598,33	2
151760			369	1			369	1
151878					700,28	2	700,28	2
152276					761,09	1	761,09	1
152816			1089,58	1			1089,58	1
153292					456,2	1	456,2	1
153406			331,96	1			331,96	1
153455					1280	1	1280	1
153481					637,07	1	637,07	1
153618					293,11	1	293,11	1
153701					401,12	1	401,12	1
154022			442	1	500	1	942	2
154232					500	1	500	1
154264					1000	1	1000	1
154578					580,01	1	580,01	1
154861					651,66	1	651,66	1
154965					1516,8	2	1516,8	2

Identificador de Unidad Familiar	Gastos de libre disposición		Equipamiento y mejora de la habitabilidad		Deudas y gastos relacionados con la vivienda habitual		TOTALES	
	Importe	Nº de Ayudas	Importe	Nº de Ayudas	Importe	Nº de Ayudas	Importe	Nº de Ayudas
155326					1010,2	1	1010,2	1
155487					2000	2	2000	2
155691					1125,79	1	1125,79	1
155808					470	1	470	1
156084					480	1	480	1
156230			199	1	842,63	1	1041,63	2
156782					1060	1	1060	1
156821					2100	1	2100	1
157558			1454,06	1	492,3	1	1946,36	2
157763			300	1			300	1
158007					1482,39	1	1482,39	1
158154			548	1			548	1
158671			331,74	1			331,74	1
158773			517,99	2	238,33	1	756,32	3
158938					1004,66	1	1004,66	1
159026					570,03	1	570,03	1
159087			1847	1			1847	1
160007					2579,02	2	2579,02	2
161270					1304,75	2	1304,75	2
161540					375,21	1	375,21	1
161633			1175	1	814,37	1	1989,37	2
161957					202,24	1	202,24	1
162235					195	1	195	1
163133					2765,79	3	2765,79	3
163193					923,96	1	923,96	1
163198					1264,12	1	1264,12	1
163336					329,92	1	329,92	1
165778					1278,2	1	1278,2	1
166266					188,64	1	188,64	1
166410			283	1			283	1
166424			400	1	534,42	1	934,42	2
166607					1501,58	1	1501,58	1
166636					241,65	1	241,65	1
167176					1247,75	2	1247,75	2
167366					612,96	1	612,96	1
167987					115,88	1	115,88	1
168307					234,8	1	234,8	1
168463			398	1			398	1
168625			1057	1			1057	1
168730					515	1	515	1
168784					870,15	1	870,15	1
169083					177,89	1	177,89	1
170184					157,76	1	157,76	1
170710			320	1	380	1	700	2
170730					164,94	1	164,94	1
170859					450	1	450	1
171079					358,14	1	358,14	1
171117					674,91	1	674,91	1
171479					521,81	1	521,81	1
171739					368,6	1	368,6	1
171759					102,61	1	102,61	1
172036					750,77	1	750,77	1
172075					953,27	1	953,27	1
172122					445,04	1	445,04	1
172276			1108	1			1108	1
174120			336,38	1			336,38	1
174121					1713,93	2	1713,93	2
174498					921,77	1	921,77	1

Identificador de Unidad Familiar	Gastos de libre disposición		Equipamiento y mejora de la habitabilidad		Deudas y gastos relacionados con la vivienda habitual		TOTALES	
	Importe	Nº de Ayudas	Importe	Nº de Ayudas	Importe	Nº de Ayudas	Importe	Nº de Ayudas
174652					2168,21	1	2168,21	1
174657			642	1	185,58	1	827,58	2
174861			748	1	1350	1	2098	2
175335					240,21	1	240,21	1
175745					595,88	1	595,88	1
175850					869,66	2	869,66	2
176049			1494,98	1			1494,98	1
176127			399	1			399	1
176161					1972,15	1	1972,15	1
176392					800	1	800	1
176754					378,4	1	378,4	1
176763					603,03	1	603,03	1
176873					900	1	900	1
177594					1686	1	1686	1
177990					547,06	2	547,06	2
178589					468,1	1	468,1	1
179273					853,76	1	853,76	1
179580					526,6	1	526,6	1
179675			807,84	2			807,84	2
180114			2051	2			2051	2
180502					2702,14	2	2702,14	2
180929			3048,42	1			3048,42	1
182386					700	1	700	1
182652			1353,42	1	518,24	1	1871,66	2
182777					565,33	1	565,33	1
183327					685,75	1	685,75	1
185476			548	2			548	2
185630					709,97	1	709,97	1
185839					870,68	2	870,68	2
187331					1563,76	1	1563,76	1
197602					370,9	1	370,9	1
199355					846,69	1	846,69	1
199798					960	1	960	1
200941					365,01	1	365,01	1
202227					927,2	1	927,2	1
202841					1376,81	1	1376,81	1
203560			706,99	1	651,72	1	1358,71	2
203701					1817,04	2	1817,04	2
204052					516,54	1	516,54	1
204433					1938,53	1	1938,53	1
204604					284,5	1	284,5	1
204860					250,79	1	250,79	1
205972					172,45	1	172,45	1
206032					1441,36	1	1441,36	1
206085					1324,59	1	1324,59	1
206189			687,96	1			687,96	1
206335					52,98	1	52,98	1
211241			772,42	1			772,42	1
211365			1200	2	129,19	1	1329,19	3
211611					500	1	500	1
211927					718,91	1	718,91	1
212083					100,02	1	100,02	1
212345			647,98	1			647,98	1
212434					854,54	1	854,54	1
212666			398	1			398	1
212792					120,92	1	120,92	1
213147					1120,96	2	1120,96	2
213203			1477	1			1477	1

Identificador de Unidad Familiar	Gastos de libre disposición		Equipamiento y mejora de la habitabilidad		Deudas y gastos relacionados con la vivienda habitual		TOTALES	
	Importe	Nº de Ayudas	Importe	Nº de Ayudas	Importe	Nº de Ayudas	Importe	Nº de Ayudas
213236					148,97	1	148,97	1
213558					619,7	1	619,7	1
213699			2078	1	454,74	1	2532,74	2
214293					496,42	1	496,42	1
214341					1226,22	1	1226,22	1
214685			667,51	1			667,51	1
214715					244,75	1	244,75	1
214717	778,32	1					778,32	1
215455					525,78	1	525,78	1
215780					500	1	500	1
215907			250	1			250	1
216312					511,61	1	511,61	1
216391					810,9	1	810,9	1
216555					363,75	1	363,75	1
216758			1057	1	745,65	1	1802,65	2
216792			921,06	1	601,76	1	1522,82	2
217168					1410,08	2	1410,08	2
217909					649,83	2	649,83	2
217943					1192	1	1192	1
218000					551,79	1	551,79	1
218463					837,19	1	837,19	1
218830					1132,53	2	1132,53	2
218983					257,82	1	257,82	1
219158			2474,99	1	185,57	1	2660,56	2
219204			797,98	1	1237,94	1	2035,92	2
219323			826,99	1	1102,78	1	1929,77	2
219328					218,91	1	218,91	1
219765					1517,76	2	1517,76	2
220040					222,96	1	222,96	1
220285			422,93	2	706,34	1	1129,27	3
220497					514,64	1	514,64	1
220902					1471,99	1	1471,99	1
220932					1500	1	1500	1
220964					652,84	1	652,84	1
221282					450	1	450	1
221398			1134	1	1416,28	2	2550,28	3
221458					156,16	1	156,16	1
221543					486,44	1	486,44	1
221839					589,91	2	589,91	2
222088					3217,99	1	3217,99	1
222321			750,94	1			750,94	1
222422			1764,3	1			1764,3	1
222740			648	1			648	1
223202			1170,91	2	298,14	1	1469,05	3
223221					320	1	320	1
223582					294,37	1	294,37	1
223701					167,37	1	167,37	1
224053					1031,66	2	1031,66	2
224098					1134,16	2	1134,16	2
224321			993,93	1	112,55	1	1106,48	2
224402					1000	1	1000	1
225295			2072,96	1	109,4	1	2182,36	2
225369					500	1	500	1
225404			257	1			257	1
225486					500,2	1	500,2	1
225496					426,24	1	426,24	1
225688					311,17	1	311,17	1
226355					730,08	1	730,08	1

Identificador de Unidad Familiar	Gastos de libre disposición		Equipamiento y mejora de la habitabilidad		Deudas y gastos relacionados con la vivienda habitual		TOTALES	
	Importe	Nº de Ayudas	Importe	Nº de Ayudas	Importe	Nº de Ayudas	Importe	Nº de Ayudas
226451					1523,22	1	1523,22	1
226495					1600	1	1600	1
228351					216,28	1	216,28	1
228629					734,26	1	734,26	1
228650					733,61	1	733,61	1
229313					660,75	1	660,75	1
229667					625,87	1	625,87	1
229728			908	1	495,17	1	1403,17	2
229867			972	2			972	2
229869					800	1	800	1
229884					946,51	1	946,51	1
230000					1100	1	1100	1
230147			785,93	2	2262,49	2	3048,42	4
230379					1286,29	1	1286,29	1
231145			509,91	1			509,91	1
231211			536,66	1	350	1	886,66	2
231552					898,94	1	898,94	1
231634					671,42	1	671,42	1
232405					2179,3	1	2179,3	1
232714			279	1			279	1
232894			796,48	1	338,2	1	1134,68	2
233240					801,83	1	801,83	1
233243					751,5	1	751,5	1
233488			1949,76	1			1949,76	1
233582					1080	1	1080	1
233861					1472,85	2	1472,85	2
233995			2421,87	2			2421,87	2
234703					220,55	1	220,55	1
234747					487	1	487	1
234763					1310	1	1310	1
235029					1207,18	1	1207,18	1
235077					703,73	1	703,73	1
235112					187,43	1	187,43	1
235630					910,31	1	910,31	1
236106					101,74	1	101,74	1
236220			133	1	187,89	1	320,89	2
236463					1100	1	1100	1
236563			1106,8	2			1106,8	2
236661					1426,3	2	1426,3	2
236688			2117,87	1	620,07	1	2737,94	2
237204					618,49	2	618,49	2
237211			1137	1			1137	1
237422					419,42	1	419,42	1
237477			1433,87	1			1433,87	1
237635			886,56	1			886,56	1
237930					695,64	1	695,64	1
238669			209,48	1	450	1	659,48	2
238783			764	1			764	1
238983					1074,49	1	1074,49	1
240063					1521,46	2	1521,46	2
241879			299	1			299	1
243411					1200	1	1200	1
244445					2306,75	4	2306,75	4
244590					764,95	2	764,95	2
245079					993,74	2	993,74	2
246310			2983,86	1			2983,86	1
247449					129,02	1	129,02	1
248127					826,48	1	826,48	1

Identificador de Unidad Familiar	Gastos de libre disposición		Equipamiento y mejora de la habitabilidad		Deudas y gastos relacionados con la vivienda habitual		TOTALES	
	Importe	Nº de Ayudas	Importe	Nº de Ayudas	Importe	Nº de Ayudas	Importe	Nº de Ayudas
248321			659	1	659	1	1318	2
248337			528	2			528	2
250058			728	1	127,99	1	855,99	2
250921					79,36	1	79,36	1
251033					284,32	1	284,32	1
251053					458,61	1	458,61	1
251156					231,46	1	231,46	1
252876					317,92	1	317,92	1
254238			2359,5	2	527,41	1	2886,91	3
254421					450	1	450	1
254789			856	2			856	2
254825			275	1			275	1
254862			399	1			399	1
255004					300	1	300	1
256053					1500	1	1500	1
256228					2482,07	1	2482,07	1
256499					930,54	2	930,54	2
256501					707,26	2	707,26	2
256648					900	1	900	1
256867					500	1	500	1
256952			1403	1	300	1	1703	2
257379			200	1			200	1
257590					500	1	500	1
257751			2508,76	1	476,85	1	2985,61	2
257865					1650	1	1650	1
257898					700	1	700	1
258333	778,32	1					778,32	1
258548			458,6	1			458,6	1
258701					1474,49	1	1474,49	1
258834					590,1	1	590,1	1
259069					680	1	680	1
259198					687,81	1	687,81	1
259324					304,04	1	304,04	1
259408					302,82	1	302,82	1
259424			855,98	1	340,84	2	1196,82	3
259772			285	1			285	1
259880					400	1	400	1
259990			560	1	391,02	1	951,02	2
260037					411,22	1	411,22	1
260041					191,08	1	191,08	1
260176					502,98	1	502,98	1
260352					1423,34	1	1423,34	1
260357					81,12	1	81,12	1
260701			1751,22	1	420,6	1	2171,82	2
260776					382,94	1	382,94	1
261196					93,19	1	93,19	1
261734					1742	1	1742	1
262196					996,18	2	996,18	2
262681					274,06	1	274,06	1
262750					1050	1	1050	1
263043					1210,13	1	1210,13	1
263100					1131,13	1	1131,13	1
263124			1624	1	563,69	1	2187,69	2
263603					1155,54	1	1155,54	1
263651					895,98	1	895,98	1
263921			468	1			468	1
264998					900	1	900	1
265051					648,77	1	648,77	1

Identificador de Unidad Familiar	Gastos de libre disposición		Equipamiento y mejora de la habitabilidad		Deudas y gastos relacionados con la vivienda habitual		TOTALES	
	Importe	Nº de Ayudas	Importe	Nº de Ayudas	Importe	Nº de Ayudas	Importe	Nº de Ayudas
265200			399	1			399	1
265322					1809,26	1	1809,26	1
265384			768,56	1	421,48	1	1190,04	2
265734			1046,9	1	578,12	1	1625,02	2
266061			1712,99	1	409,2	1	2122,19	2
266166					145,87	1	145,87	1
266296			2115,12	1			2115,12	1
266653			380	1	1284,27	1	1664,27	2
266694			978,89	2			978,89	2
267109					361,48	1	361,48	1
267235			2540,62	2	507,8	1	3048,42	3
267386			99,99	1	498	1	597,99	2
267416					948,48	1	948,48	1
267469					1800	1	1800	1
267788					282,9	1	282,9	1
268064					468,87	1	468,87	1
268251					518,8	1	518,8	1
268634					243,56	1	243,56	1
268990					1154,01	1	1154,01	1
269463					1964	1	1964	1
269693					1350	1	1350	1
269811					1537,61	1	1537,61	1
270353					1492	1	1492	1
270400					500,08	1	500,08	1
270475					788,18	1	788,18	1
270857			2184,95	2	986,94	2	3171,89	4
270931					264,8	1	264,8	1
271953					440	1	440	1
272132			1503,92	1			1503,92	1
272390					256,93	1	256,93	1
273272					425	1	425	1
273469			569,01	2			569,01	2
273796					1306,81	1	1306,81	1
274581			1234	1			1234	1
274659					1282,89	1	1282,89	1
275440					325,02	1	325,02	1
275797					855,88	1	855,88	1
275967					1035,01	4	1035,01	4
276668			3048,42	1			3048,42	1
277018					2207,37	2	2207,37	2
277456					563,09	1	563,09	1
277738					1345,9	1	1345,9	1
277748					625	1	625	1
277840					1211,38	2	1211,38	2
277883			1192,98	1			1192,98	1
278121					1416,24	1	1416,24	1
278757					607,3	1	607,3	1
279268					447,32	1	447,32	1
279388			1972,97	1	236,2	1	2209,17	2
279744					1222,32	1	1222,32	1
280133					145,97	1	145,97	1
280199					642,91	1	642,91	1
280266			400	1			400	1
280955					197,3	1	197,3	1
281051					243,14	1	243,14	1
281701			1060	1	562,7	2	1622,7	3
281910					209,38	1	209,38	1
282447					278,97	1	278,97	1

Identificador de Unidad Familiar	Gastos de libre disposición		Equipamiento y mejora de la habitabilidad		Deudas y gastos relacionados con la vivienda habitual		TOTALES	
	Importe	Nº de Ayudas	Importe	Nº de Ayudas	Importe	Nº de Ayudas	Importe	Nº de Ayudas
282473			2143,77	2			2143,77	2
282594					1300	1	1300	1
282724					1658,62	1	1658,62	1
282958					171,47	1	171,47	1
283229					800	1	800	1
283250					1291,58	1	1291,58	1
283498					501,41	1	501,41	1
283887					726,33	1	726,33	1
284075					491,15	1	491,15	1
284129					607,04	1	607,04	1
284311					1980	1	1980	1
284845			250	1			250	1
284855					314,27	1	314,27	1
284883					1889,31	1	1889,31	1
285009					400	1	400	1
285185					1500	1	1500	1
285516			597,97	1	400	1	997,97	2
285641			544,6	1	818,94	1	1363,54	2
285781					629,24	1	629,24	1
286108					431,09	2	431,09	2
286240					1215	2	1215	2
286299			698	1			698	1
286419					945,06	1	945,06	1
286671			1843,92	1	641,9	2	2485,82	3
286894					2179,3	1	2179,3	1
287196					478,43	1	478,43	1
287436			269	1			269	1
287508			1501,71	1			1501,71	1
287525					1833,86	2	1833,86	2
287563					739,54	1	739,54	1
287591					2133,58	1	2133,58	1
287744					371,91	2	371,91	2
288687					2167,2	1	2167,2	1
288942			1187,79	1			1187,79	1
288982			807	1			807	1
289012					1152,65	1	1152,65	1
289266					260	1	260	1
289343					105,65	1	105,65	1
289491			1475,55	1			1475,55	1
289514					600	1	600	1
289620					151,24	1	151,24	1
289760					1000	1	1000	1
289917			560	1			560	1
289920					997,57	1	997,57	1
289940					564,52	1	564,52	1
290332			2453,93	1	570,96	1	3024,89	2
290622					517,44	1	517,44	1
290626			748	1	856,88	2	1604,88	3
290657			2179,21	2			2179,21	2
290811			1008,43	1	800,57	1	1809	2
291282					400	1	400	1
291295					251,8	1	251,8	1
291382					535,38	1	535,38	1
291656					400	1	400	1
291942					465,73	1	465,73	1
292103					275	1	275	1
292954					450	1	450	1
293012			1107	1	102,64	1	1209,64	2

Identificador de Unidad Familiar	Gastos de libre disposición		Equipamiento y mejora de la habitabilidad		Deudas y gastos relacionados con la vivienda habitual		TOTALES	
	Importe	Nº de Ayudas	Importe	Nº de Ayudas	Importe	Nº de Ayudas	Importe	Nº de Ayudas
293480					1065,28	2	1065,28	2
294091					153,31	1	153,31	1
294995					620,46	1	620,46	1
295082					1107,02	1	1107,02	1
295114			994	1			994	1
295229					606,29	1	606,29	1
295481			538,98	1	301,51	1	840,49	2
295605					223,85	1	223,85	1
295755					233,15	1	233,15	1
295912			1374,01	1	93,19	1	1467,2	2
296094					1000	1	1000	1
296111					2068,51	1	2068,51	1
296160					206,98	1	206,98	1
296473					440	1	440	1
296635					1721,47	2	1721,47	2
296660			1136,88	1	611,39	1	1748,27	2
296779					2179,3	1	2179,3	1
296786			2274,46	2	1176,57	2	3451,03	4
296911					238,68	1	238,68	1
297207			801,98	1			801,98	1
297332					423,1	1	423,1	1
297455					865	1	865	1
297535			1265,9	1	413,1	1	1679	2
297774					165,74	1	165,74	1
297992					1362,9	1	1362,9	1
298556					1480	1	1480	1
298643					960	1	960	1
298661					391,48	1	391,48	1
299492			461	1	695,55	2	1156,55	3
299504					131,67	1	131,67	1
299551					800	1	800	1
299604					740,83	2	740,83	2
299623			2567,66	2	480,76	1	3048,42	3
299988					569,58	1	569,58	1
300375					327,55	1	327,55	1
300400					444,98	1	444,98	1
300644					2168,21	1	2168,21	1
300719			397,89	1			397,89	1
300963					60,47	1	60,47	1
302019					398,1	1	398,1	1
302665					645,3	1	645,3	1
302693					1029,5	2	1029,5	2
302780					600	1	600	1
302887			338,98	1			338,98	1
302962					171,28	1	171,28	1
303114					780	1	780	1
303125			1595,87	1	93,19	1	1689,06	2
303353					1440	1	1440	1
303557			429,75	1	136,41	1	566,16	2
304178					406,09	1	406,09	1
304387					100,01	1	100,01	1
304424					847,3	1	847,3	1
304528					810,89	1	810,89	1
304641			698	1			698	1
304792					232,23	1	232,23	1
304987					2179,3	1	2179,3	1
305012			1123	1			1123	1
305116			1661,47	2			1661,47	2

Identificador de Unidad Familiar	Gastos de libre disposición		Equipamiento y mejora de la habitabilidad		Deudas y gastos relacionados con la vivienda habitual		TOTALES	
	Importe	Nº de Ayudas	Importe	Nº de Ayudas	Importe	Nº de Ayudas	Importe	Nº de Ayudas
305148					624,39	1	624,39	1
305180			1380,88	1	907,98	2	2288,86	3
305626					350	1	350	1
305674			1694	1	245,32	1	1939,32	2
305783					483,22	1	483,22	1
306018					1000	1	1000	1
306205					1818,73	1	1818,73	1
306212					540	1	540	1
307084			952	1			952	1
307649					1360	1	1360	1
307786			765,58	1			765,58	1
308052					578	1	578	1
308062					637,18	1	637,18	1
308154					395,17	1	395,17	1
308697					1870,2	1	1870,2	1
309260			1104,66	2			1104,66	2
309440			134,56	1			134,56	1
309673					1200	1	1200	1
309711			625	1			625	1
310223					1770,78	1	1770,78	1
310285					1093,1	1	1093,1	1
310329					665	1	665	1
310356			2049,3	1	261,88	1	2311,18	2
310360			199	1			199	1
310881					502,6	1	502,6	1
311041					138,56	1	138,56	1
311272			752,11	1	167,42	1	919,53	2
311386			399	1			399	1
311545			1423	1	1129,02	2	2552,02	3
311678					450	1	450	1
312144			1916,94	1			1916,94	1
312164					518,15	1	518,15	1
312221					972,89	1	972,89	1
312277			340	1			340	1
312280					999,39	1	999,39	1
312420					657,98	1	657,98	1
312469			1801,32	2	221,39	2	2022,71	4
312564					676,71	1	676,71	1
312612					1000	1	1000	1
312720					1554,59	1	1554,59	1
312901			1072,38	1	449,56	1	1521,94	2
312914					581,45	1	581,45	1
313288			231,4	1	250	1	481,4	2
313495					400	1	400	1
313630			2458,25	1	574,66	1	3032,91	2
314004					543,14	1	543,14	1
314316					929,05	1	929,05	1
314563			2521,87	1	629,04	2	3150,91	3
314617			185,06	1			185,06	1
314995			590	1			590	1
315061					310	1	310	1
315064					230,08	1	230,08	1
315146					900	1	900	1
315278			379	1			379	1
315295			399	1			399	1
315507			2828,22	2	1181,92	2	4010,14	4
315611					1302,94	1	1302,94	1
315635					580,44	1	580,44	1

Identificador de Unidad Familiar	Gastos de libre disposición		Equipamiento y mejora de la habitabilidad		Deudas y gastos relacionados con la vivienda habitual		TOTALES	
	Importe	Nº de Ayudas	Importe	Nº de Ayudas	Importe	Nº de Ayudas	Importe	Nº de Ayudas
315791					185,38	1	185,38	1
316126					561,4	1	561,4	1
316141					700,34	1	700,34	1
316267			334	1			334	1
316477					355	1	355	1
316496			428,88	1	150	1	578,88	2
316667			347,65	1			347,65	1
317026					162,78	1	162,78	1
317029			1787,27	1			1787,27	1
317287					1058,72	2	1058,72	2
317640					1382,3	1	1382,3	1
317688					247,5	2	247,5	2
317732					150	1	150	1
317744					1581,17	1	1581,17	1
318029					975	1	975	1
318298					930	2	930	2
319035			989,96	2	93,19	1	1083,15	3
319077			724,9	1			724,9	1
319117					225,55	1	225,55	1
319245			1372,92	2			1372,92	2
319393					500	1	500	1
319477					200,93	1	200,93	1
319987			774	1			774	1
320020					626,81	1	626,81	1
320241					1600	1	1600	1
320496			1706,98	1	611,94	2	2318,92	3
320551					600	1	600	1
320554					914,44	1	914,44	1
321452			300	1			300	1
321861			1240,89	1			1240,89	1
322280			2481,01	1	658,04	1	3139,05	2
322447			2526,22	2	506,98	2	3033,2	4
322524					1210,25	1	1210,25	1
322838					716,03	1	716,03	1
322903					410,76	1	410,76	1
323056					1082,17	1	1082,17	1
324162					2179,3	1	2179,3	1
324272					1905,1	3	1905,1	3
324817					1249,47	2	1249,47	2
325463			430,03	1			430,03	1
325732					32,85	1	32,85	1
325821					1606,85	1	1606,85	1
325863					540	1	540	1
326091			349,99	1	938,22	1	1288,21	2
326245					456,5	2	456,5	2
326666					495,32	1	495,32	1
326677			1048,4	2	213,23	1	1261,63	3
326793					900	1	900	1
326988					526,81	1	526,81	1
327163					2179,3	1	2179,3	1
327462					1100	1	1100	1
327499			330	1			330	1
327577					582,31	1	582,31	1
327592					388,46	1	388,46	1
327704			329	1			329	1
327880					352,7	1	352,7	1
327933					758,55	1	758,55	1
328084					768,01	1	768,01	1

Identificador de Unidad Familiar	Gastos de libre disposición		Equipamiento y mejora de la habitabilidad		Deudas y gastos relacionados con la vivienda habitual		TOTALES	
	Importe	Nº de Ayudas	Importe	Nº de Ayudas	Importe	Nº de Ayudas	Importe	Nº de Ayudas
328172	778,32	1					778,32	1
328747					1968,68	1	1968,68	1
328862					990,66	1	990,66	1
328938					237,91	1	237,91	1
328984			484	1			484	1
329028					1270,66	1	1270,66	1
329622					403,33	1	403,33	1
329776					904,32	1	904,32	1
329910			2937,88	1			2937,88	1
330112					481,59	1	481,59	1
330760			1128,33	1			1128,33	1
331028					1460	1	1460	1
331343					252,5	1	252,5	1
331345					754,39	1	754,39	1
331560					1058,94	1	1058,94	1
331744			2162,88	2			2162,88	2
332195			242	1	1364,88	2	1606,88	3
332288			355,48	1			355,48	1
332923					2179,3	1	2179,3	1
332978					1443,3	3	1443,3	3
333066					1626,83	1	1626,83	1
333108					386,09	1	386,09	1
333136			1954,11	1	181,14	1	2135,25	2
333148					970,71	1	970,71	1
333239					2562,05	2	2562,05	2
333315			788,68	1	482,26	1	1270,94	2
333681			2272,81	1	350	1	2622,81	2
333712					700	1	700	1
333770					1503,99	2	1503,99	2
334256					257,27	1	257,27	1
334263					2628,92	2	2628,92	2
334306					1135,99	1	1135,99	1
334322			1496,24	2			1496,24	2
334363					405,24	1	405,24	1
334411					621,67	1	621,67	1
335248			378,9	1			378,9	1
335256					395,38	1	395,38	1
335558					1740	1	1740	1
335750					1417,48	1	1417,48	1
336016					500	1	500	1
336039					939,22	3	939,22	3
336065					984,14	1	984,14	1
336384			340,9	1	652,26	1	993,16	2
336532					1798,08	2	1798,08	2
336639					896,01	1	896,01	1
336675					2846,53	3	2846,53	3
336686					1720,85	1	1720,85	1
336854					245,63	1	245,63	1
337090			527,98	1	378,81	1	906,79	2
337207			962	1			962	1
337487					2522,49	2	2522,49	2
337607					400	1	400	1
337924					93,54	1	93,54	1
338147					1800	1	1800	1
338199					824,49	1	824,49	1
338845					132,47	1	132,47	1
338969			1010,76	1			1010,76	1
339073					550	1	550	1

Identificador de Unidad Familiar	Gastos de libre disposición		Equipamiento y mejora de la habitabilidad		Deudas y gastos relacionados con la vivienda habitual		TOTALES	
	Importe	Nº de Ayudas	Importe	Nº de Ayudas	Importe	Nº de Ayudas	Importe	Nº de Ayudas
339115					513	1	513	1
339140					300,38	1	300,38	1
339617					336,24	1	336,24	1
339775					798,09	1	798,09	1
339879					525	1	525	1
340254					400	1	400	1
340280					409,35	1	409,35	1
340323					220,55	2	220,55	2
340451					196,72	1	196,72	1
340481					475,65	1	475,65	1
340489			1106	1	706,75	1	1812,75	2
340494					677,43	1	677,43	1
340520					1067,32	1	1067,32	1
340765					800	1	800	1
341109			518	1	1433,39	3	1951,39	4
341264			748,33	1			748,33	1
341453			614,63	1			614,63	1
341653					795	1	795	1
341932					200,39	1	200,39	1
342021			668	1	1063,5	1	1731,5	2
342082					333	1	333	1
342546			1159,6	1			1159,6	1
342562					66,29	1	66,29	1
342766			2958,88	1			2958,88	1
342861					1282,92	1	1282,92	1
343000			841	1			841	1
343064					1416,01	1	1416,01	1
343096			780	1			780	1
343511					205,53	1	205,53	1
343808					350	1	350	1
343811					470,6	1	470,6	1
343847			826,97	1	495,8	1	1322,77	2
344524			1035,99	1			1035,99	1
344574			1879,89	2	136,83	1	2016,72	3
344619					227,68	1	227,68	1
345734					2179,3	1	2179,3	1
346558			1166	1	675,78	1	1841,78	2
347513					1500	1	1500	1
347713					1350	1	1350	1
347807					1100	1	1100	1
347861					683,44	1	683,44	1
347913					153,88	1	153,88	1
348008					995,95	1	995,95	1
348015					142,14	1	142,14	1
348030					341,41	1	341,41	1
348439	778,32	1					778,32	1
348491					428,54	1	428,54	1
348615			701,99	1			701,99	1
348632					596,05	1	596,05	1
348712					518,78	1	518,78	1
348720					750	1	750	1
348863					607,09	1	607,09	1
348886					732,43	1	732,43	1
349006					1289,6	1	1289,6	1
349014					381,37	2	381,37	2
349016			348	1			348	1
349131			1053,35	1			1053,35	1
349684			1324,53	1	129,7	1	1454,23	2

Identificador de Unidad Familiar	Gastos de libre disposición		Equipamiento y mejora de la habitabilidad		Deudas y gastos relacionados con la vivienda habitual		TOTALES	
	Importe	Nº de Ayudas	Importe	Nº de Ayudas	Importe	Nº de Ayudas	Importe	Nº de Ayudas
349835					450	1	450	1
350477					605,31	1	605,31	1
350670					100,12	1	100,12	1
351173					500	1	500	1
351358					614,06	1	614,06	1
351372					295,23	1	295,23	1
351404			770	1	480,91	1	1250,91	2
351502			1633	1	461,61	1	2094,61	2
351513					2956,04	1	2956,04	1
351550			709,6	1			709,6	1
351584					1573,41	1	1573,41	1
351875			1464,98	1			1464,98	1
351945			1706,32	2	354,28	1	2060,6	3
351996					107,74	1	107,74	1
352050			761,01	2			761,01	2
352237			2567,74	2			2567,74	2
352384					450	1	450	1
353111			199,5	1	500	1	699,5	2
353114					712,49	1	712,49	1
353156					1524,35	1	1524,35	1
353201					955,97	1	955,97	1
354055			275	1	324,32	1	599,32	2
354142			1583,92	2	150	1	1733,92	3
354531					621,67	1	621,67	1
354577					87,69	1	87,69	1
354631					1800	1	1800	1
354891			299	1			299	1
354987			91,89	1			91,89	1
355005			525,37	1			525,37	1
355132			2280	1	627,23	2	2907,23	3
355238					1157,21	1	1157,21	1
355276			579,33	2			579,33	2
355328					1776,25	3	1776,25	3
355465					1000	1	1000	1
355636					835,83	1	835,83	1
355640					2179,3	1	2179,3	1
356103			563,07	2			563,07	2
357059					1200	2	1200	2
357227					325	1	325	1
357608					450	1	450	1
357612					250	1	250	1
357638			2179,57	2	560,73	1	2740,3	3
357644					205,1	1	205,1	1
357961					1029,88	1	1029,88	1
358565					868,75	1	868,75	1
359204					270,66	1	270,66	1
359233					2031,51	1	2031,51	1
359604					1500	1	1500	1
359707					1350	1	1350	1
360307					560	1	560	1
360376					400	1	400	1
360535					1440	1	1440	1
360693			1263,99	1			1263,99	1
360858					500	1	500	1
360898			1754	1	819,33	1	2573,33	2
361208					1575,87	1	1575,87	1
361278			1103,98	1			1103,98	1
361771					662,65	1	662,65	1

Identificador de Unidad Familiar	Gastos de libre disposición		Equipamiento y mejora de la habitabilidad		Deudas y gastos relacionados con la vivienda habitual		TOTALES	
	Importe	Nº de Ayudas	Importe	Nº de Ayudas	Importe	Nº de Ayudas	Importe	Nº de Ayudas
361889					900	1	900	1
361996					500	1	500	1
362079			2268,38	1			2268,38	1
362531					555,53	1	555,53	1
362566					823,4	2	823,4	2
362715					770,53	1	770,53	1
362781			149	1			149	1
362825			1549,8	1			1549,8	1
363159					197,38	1	197,38	1
363385					161,06	1	161,06	1
363508					1082,47	1	1082,47	1
363512					500	1	500	1
364321					455,94	1	455,94	1
364513			638	1			638	1
364810					1590,43	1	1590,43	1
365044					450	1	450	1
365145					1036,71	1	1036,71	1
365883					85,15	1	85,15	1
366452					1341,19	3	1341,19	3
366568					1325	1	1325	1
366673					1837,77	2	1837,77	2
367016			500	1			500	1
367072					660	1	660	1
367432					418,56	1	418,56	1
367438					373,4	1	373,4	1
367564					1133,19	1	1133,19	1
367787					287,42	1	287,42	1
367829					136,8	1	136,8	1
368010					998,32	1	998,32	1
368178					1820,64	2	1820,64	2
370849					508,15	1	508,15	1
373360					308,48	1	308,48	1
374959					1441,94	1	1441,94	1
379002					1875	1	1875	1
379710					1372,29	1	1372,29	1
390047			593,98	1			593,98	1
391169					818,9	1	818,9	1
393001					296,22	2	296,22	2
398342			1692,33	2			1692,33	2
402503			997	1	591,13	1	1588,13	2
404929					770,8	1	770,8	1
408240			2024,96	1	653,79	1	2678,75	2
409992					1100	1	1100	1
410567			1634,97	2	664,45	1	2299,42	3
411701			998,98	1			998,98	1
411926					1950	1	1950	1
412029			349	1			349	1
412177					369,98	2	369,98	2
412305			804,12	1			804,12	1
412870			2105,99	1	941,22	2	3047,21	3
412940					895,09	1	895,09	1
412952			290	1			290	1
412962					1040	1	1040	1
413101					242,56	1	242,56	1
413182					900	1	900	1
413741					301,35	1	301,35	1
413840					242,9	1	242,9	1
414057					1200	1	1200	1

Identificador de Unidad Familiar	Gastos de libre disposición		Equipamiento y mejora de la habitabilidad		Deudas y gastos relacionados con la vivienda habitual		TOTALES	
	Importe	Nº de Ayudas	Importe	Nº de Ayudas	Importe	Nº de Ayudas	Importe	Nº de Ayudas
414319					1370,24	1	1370,24	1
414420					171,18	1	171,18	1
414484			298	1			298	1
414530					601,04	1	601,04	1
414627					1500	1	1500	1
414799					802,39	1	802,39	1
414838					710,72	1	710,72	1
414900			380	1			380	1
415439					220,96	1	220,96	1
415536					392,5	1	392,5	1
415764					582,89	1	582,89	1
415892					834,95	1	834,95	1
415980					276,97	1	276,97	1
416182					1224,51	2	1224,51	2
416225					1342,33	1	1342,33	1
416260					670,32	1	670,32	1
416285					254,31	1	254,31	1
416324					628,86	1	628,86	1
416768					1666,34	1	1666,34	1
416911					378,21	1	378,21	1
417121			598	1			598	1
417142			520	1			520	1
417643					1022,36	1	1022,36	1
418204					777,35	1	777,35	1
418353					217,28	1	217,28	1
418520			1146	1	511,95	2	1657,95	3
418580			2592	1	296,8	1	2888,8	2
418731			1528,96	2	783,96	1	2312,92	3
418866			337,9	1	654,88	1	992,78	2
419131			388	1	314,71	1	702,71	2
419576					241,91	1	241,91	1
419723			679,8	1	1984,79	1	2664,59	2
419783					597,64	1	597,64	1
419794			1938,96	2			1938,96	2
420920					316,71	1	316,71	1
420925					1800	1	1800	1
420979			2059,82	2	222,06	1	2281,88	3
420991					464,42	1	464,42	1
421024					354,06	1	354,06	1
421176					600	1	600	1
421246			694,3	1			694,3	1
421810			1742,31	1			1742,31	1
421892					325	1	325	1
421906					2008,32	1	2008,32	1
422256					1501,8	1	1501,8	1
422461					814,99	1	814,99	1
422636					958,77	1	958,77	1
422651			328	1	261,18	1	589,18	2
422805					1023,87	1	1023,87	1
422917					430	1	430	1
423033					709,73	1	709,73	1
423613			1161,94	1	109,39	1	1271,33	2
423731			1116	1	566,76	3	1682,76	4
424160					1906,74	1	1906,74	1
424955					529,2	1	529,2	1
425844					2216,51	2	2216,51	2
425846					1000	1	1000	1
425971			2501,88	2	681,92	2	3183,8	4

Identificador de Unidad Familiar	Gastos de libre disposición		Equipamiento y mejora de la habitabilidad		Deudas y gastos relacionados con la vivienda habitual		TOTALES	
	Importe	Nº de Ayudas	Importe	Nº de Ayudas	Importe	Nº de Ayudas	Importe	Nº de Ayudas
426574					650,16	2	650,16	2
426594					425	1	425	1
426681			1846,94	2			1846,94	2
426883					1398,63	1	1398,63	1
427095					1259,78	1	1259,78	1
427407					2168,21	1	2168,21	1
427411					39,64	1	39,64	1
427417					1635,84	1	1635,84	1
427560			1394,89	1			1394,89	1
427634					150,43	1	150,43	1
427699					1092,18	1	1092,18	1
428004					410	1	410	1
428500					75,65	1	75,65	1
428668					111,79	1	111,79	1
428901					361,02	1	361,02	1
429108					539,26	1	539,26	1
429278					328,81	2	328,81	2
429280					1447,95	2	1447,95	2
429406					500	1	500	1
429413			758	1			758	1
429439					2179,3	1	2179,3	1
429529					1832,21	1	1832,21	1
429543			745,9	1	475,85	1	1221,75	2
429628			259	1			259	1
429734					312,47	1	312,47	1
429766			779	1			779	1
429982					729,13	1	729,13	1
429994			380	1			380	1
430232					297,9	1	297,9	1
430336					685,45	1	685,45	1
430609					1300	1	1300	1
430702			759	1			759	1
430905			1710,96	1	1710,96	1	3421,92	2
431000			1913,93	1	375	1	2288,93	2
431136					2154,3	2	2154,3	2
431551					1667,78	1	1667,78	1
431616					608,38	1	608,38	1
431654	774,36	1					774,36	1
431758					486,95	1	486,95	1
431900			495,75	1	639,93	1	1135,68	2
431914			1520	1			1520	1
432190					1125	1	1125	1
432849			1355	2			1355	2
432968			319	1			319	1
433356					463,86	1	463,86	1
433491			349	1			349	1
433551					571,17	1	571,17	1
433576					343,6	1	343,6	1
433699					1060	1	1060	1
433828					1466,1	2	1466,1	2
433862			329	1			329	1
433962			1077,76	1	1357,3	1	2435,06	2
434228			710	1	1503,14	1	2213,14	2
434441			2041	1			2041	1
434555					578,28	1	578,28	1
434674					671,72	1	671,72	1
434920					450	1	450	1
435340					1220,2	1	1220,2	1

Identificador de Unidad Familiar	Gastos de libre disposición		Equipamiento y mejora de la habitabilidad		Deudas y gastos relacionados con la vivienda habitual		TOTALES	
	Importe	Nº de Ayudas	Importe	Nº de Ayudas	Importe	Nº de Ayudas	Importe	Nº de Ayudas
435715			1657	2	371,45	1	2028,45	3
435819			1975,63	2	215,45	1	2191,08	3
436021					1260,87	2	1260,87	2
436030					177,57	1	177,57	1
436290					812,24	1	812,24	1
436386					1350	1	1350	1
437228			1002	1			1002	1
437249					1068	1	1068	1
437391					1440,9	2	1440,9	2
437702					1028,78	1	1028,78	1
437880					1151,52	1	1151,52	1
438066			1850,66	2			1850,66	2
438105					761,24	1	761,24	1
438239					825	1	825	1
438320			2490	1			2490	1
438416					249,22	1	249,22	1
438538					1264,43	2	1264,43	2
438690			249	1	400	1	649	2
439062					2179,3	1	2179,3	1
439403			700	1	495,58	1	1195,58	2
439635					92,98	1	92,98	1
440296					248,1	1	248,1	1
440820			2265,98	3	350	1	2615,98	4
441269			1914,9	2	150	1	2064,9	3
441312			2282,98	1			2282,98	1
441369					646,45	1	646,45	1
441482			940	1			940	1
441558					507,23	2	507,23	2
441572					332,34	1	332,34	1
441712					468	1	468	1
441754					400	1	400	1
442031			687	1	143,39	1	830,39	2
442279					1778,96	2	1778,96	2
442310					1200	1	1200	1
442546					128,82	1	128,82	1
442822			402,53	1			402,53	1
442849					168,94	1	168,94	1
443007					1933,38	1	1933,38	1
443033					104,32	1	104,32	1
443042					80,85	1	80,85	1
443356					1400	1	1400	1
443380			3158,91	2			3158,91	2
443404					435,9	1	435,9	1
443628					370	1	370	1
443695					416,86	1	416,86	1
443724					400,75	1	400,75	1
443787					1183,05	1	1183,05	1
443896					977,27	1	977,27	1
443929			128,66	1			128,66	1
443989					1050	1	1050	1
444039					1426,85	1	1426,85	1
444044					1227,6	1	1227,6	1
444055					1040	1	1040	1
444322			2567,87	2			2567,87	2
444524			994,96	2			994,96	2
444617			709	1	131,61	1	840,61	2
444925					557	1	557	1
444967					107,35	1	107,35	1

Identificador de Unidad Familiar	Gastos de libre disposición		Equipamiento y mejora de la habitabilidad		Deudas y gastos relacionados con la vivienda habitual		TOTALES	
	Importe	Nº de Ayudas	Importe	Nº de Ayudas	Importe	Nº de Ayudas	Importe	Nº de Ayudas
445575					2179,3	1	2179,3	1
445702			378	1			378	1
446434			399	1			399	1
446752					2541,73	4	2541,73	4
446795			1840,91	1			1840,91	1
446809					1200	1	1200	1
446923					1337,66	2	1337,66	2
447316			325	1			325	1
447595			550	1			550	1
447757					241,7	1	241,7	1
447812					1800	1	1800	1
447822			547	2			547	2
447946					1033,28	1	1033,28	1
447999			1226	1			1226	1
448220			379	1	900	1	1279	2
448445					590,55	1	590,55	1
448721					2127,29	2	2127,29	2
449185			1030	1			1030	1
449379			2704,83	1			2704,83	1
449839					500	1	500	1
450184					800	1	800	1
450207					500	1	500	1
450311					779,3	1	779,3	1
450319					350	1	350	1
450427					2425,68	2	2425,68	2
450431			146,2	1	450	1	596,2	2
450775			1275,7	2			1275,7	2
450783					1000	1	1000	1
450902					1400	1	1400	1
450946					1039,73	1	1039,73	1
450960					830,14	1	830,14	1
451030					485,15	1	485,15	1
451307			1451,16	1	210,38	1	1661,54	2
451316					535	1	535	1
451412					1398,65	2	1398,65	2
451427					234,72	1	234,72	1
451441					128,9	1	128,9	1
451952					1997,05	1	1997,05	1
451999					400	1	400	1
452588					2295,67	2	2295,67	2
452719			877	1	1631,75	2	2508,75	3
452723					1329,2	1	1329,2	1
452818					220,33	1	220,33	1
452916					1000	1	1000	1
452979					559,12	1	559,12	1
452984					530	1	530	1
453159					817,95	1	817,95	1
453305					820,2	2	820,2	2
453537					179,71	1	179,71	1
453676	778,32	1					778,32	1
453803					58,64	1	58,64	1
453806					692,8	1	692,8	1
454069					550	1	550	1
454082			2113,98	3			2113,98	3
454123					409,94	1	409,94	1
455185					110,95	1	110,95	1
455473					241,56	1	241,56	1
456010					1534,63	1	1534,63	1

Identificador de Unidad Familiar	Gastos de libre disposición		Equipamiento y mejora de la habitabilidad		Deudas y gastos relacionados con la vivienda habitual		TOTALES	
	Importe	Nº de Ayudas	Importe	Nº de Ayudas	Importe	Nº de Ayudas	Importe	Nº de Ayudas
456205					1545,33	1	1545,33	1
456449					932,52	1	932,52	1
456463			2272,91	2	388,62	1	2661,53	3
456975					881,21	1	881,21	1
457293					2179,3	1	2179,3	1
457415					1775,63	2	1775,63	2
457724					2179,3	1	2179,3	1
457772			1162	1			1162	1
457871					900	1	900	1
458319					2524,08	1	2524,08	1
458643					550	1	550	1
459184					172,4	2	172,4	2
459342					1000	1	1000	1
459388					619,3	1	619,3	1
459469			750	1			750	1
459472			1039,94	1			1039,94	1
459548					1416,73	1	1416,73	1
459554					845,97	1	845,97	1
460144					1129,77	1	1129,77	1
460345					1785	1	1785	1
460351					1101,6	1	1101,6	1
460510					1514,63	1	1514,63	1
460628					411,55	2	411,55	2
461117					109,95	1	109,95	1
461170					698,98	2	698,98	2
461200					341,19	1	341,19	1
461270					393,7	1	393,7	1
461472					1151,06	1	1151,06	1
461738					1395,74	1	1395,74	1
461743					2183,18	2	2183,18	2
462352					900	1	900	1
463129					1173,69	1	1173,69	1
463368					852,03	1	852,03	1
Total	7779,24	10	512465,1	567	1010661,77	1484	1530906,1	2061

El importe percibido por cada Unidad Familiar de subvención por arrendamiento protegido es el siguiente:

Unidad familiar	Total Subvención
00810272M	2.748,97
03413465N	3.879,14
03841463A	3.596,70
03920110J	3.323,56
04609174C	3.461,39
07952431C	2.569,02
09255637T	5.311,76
09315176S	2.983,83
09327563M	3.663,00
09377788K	1.098,09
11844983Y	3.941,96
12324255G	4.596,96
12377102C	193,13
12775588P	4.090,07
13718800J	3.187,10
14563039Z	3.516,60
14577867F	2.179,74
15242990Q	12,01
15246789C	4.363,86
15769965S	277,45
15771704Y	279,75
15772966A	4.555,93
15776550E	2.316,53
15779151R	3.291,15
15779871P	2.472,84
15780904Y	4.390,17
15783790V	3.183,72
15788876C	3.849,28
15789538S	2.981,10
15789585Q	5.558,63
15789645F	2.408,26
15791461Y	1.327,75
15791797C	3.556,95
15792173M	369,30
15792515W	3.077,64
15794404M	223,89
15797240N	4.177,63
15797657S	4.674,09
15800820G	920,46
15801344E	2.764,00
15804826P	2.236,80
15805110Q	1.570,65
15807356P	2.453,46
15808292R	3.283,76
15809352A	1.111,80
15810061E	1.284,84
15811705X	2.177,16
15827174T	4.548,72

Unidad familiar	Total Subvención
15828354F	2.948,95
15829550F	2.675,82
15829589T	1.288,98
15830124Y	4.642,92
15830307M	4.953,12
15832488R	1.960,20
15833242L	2.639,64
15835428C	2.620,95
15835630S	4.148,88
15836646L	4.280,93
15837066W	4.684,20
15838094H	5.295,62
15839208M	2.980,06
15840509H	2.959,56
15841315L	4.090,13
15841974B	3.301,48
15842147T	2.695,63
15842200F	3.378,60
15842704M	3.700,80
15843433K	1.173,84
15844759J	3.585,30
15847875R	3.810,32
15848347J	2.866,69
15849870H	3.311,94
15851139E	2.843,20
15851352M	4.112,85
15851375M	4.226,28
15851539P	2.306,76
15852439B	3.132,27
15853842B	4.544,91
15892820G	2.648,33
15897904M	5.475,22
15909926K	3.320,36
15936474G	2.075,15
15971236J	3.972,50
15984058R	3.276,90
15997105F	736,11
16001556L	5.580,84
16002846K	2.116,00
16003341X	5.578,44
16003414Z	3.836,16
16005890Y	3.001,02
16007745K	846,51
16009389D	5.414,69
16015239V	3.462,20
16017480G	4.255,70
16021265V	4.529,88
16021339E	1.490,52

Unidad familiar	Total Subvención
16021671D	4.879,13
16022133B	5.526,96
16022166K	4.367,21
16022595J	2.940,24
16022747G	4.542,48
16023263Z	1.254,69
16024085P	5.300,30
16243600B	3.412,88
16244849H	2.151,15
16252687J	88,73
16303776L	4.263,42
16493451J	4.035,55
16505715H	3.110,60
17762284M	3.031,94
17869227K	4.006,02
18041947B	5.460,09
18158698Z	3.799,20
18192507J	3.032,87
18193738W	4.193,60
18193889S	2.509,57
18194778F	1.855,74
18195013N	5.429,05
18195164W	3.643,44
18196486J	4.822,44
18197092K	5.399,36
18198561H	1.994,40
18200271A	4.100,25
18200666F	2.699,04
18201436H	4.307,16
18202708W	3.973,92
18202766Z	4.312,23
18203100A	3.804,40
18203138H	4.813,40
18203180Z	3.746,00
18203303E	4.591,84
18204233D	4.451,52
18204416P	4.639,59
18206917W	2.865,36
18207288M	4.351,52
18207550Z	2.978,68
18207923L	3.696,18
18208666A	3.733,51
18208919A	3.848,88
18209182J	3.198,06
18209191E	2.546,96
18210151Q	4.051,99
18210491B	5.465,16
18211701W	4.165,17
18211847X	2.615,49
20432033Y	960,92
22584992G	4.005,44
25131932Q	3.916,00

Unidad familiar	Total Subvención
25136040F	4.428,27
25199851Q	2.851,94
25454208Q	4.582,76
25913814J	1.866,16
26435965H	5.395,89
28628269P	4.473,06
28967444W	4.444,19
29137729H	3.892,32
29138894X	4.926,40
29140405A	4.264,06
29140443H	4.167,14
29141240X	3.958,10
29142529B	4.290,16
29142603Q	5.265,52
29143657N	3.416,82
29143772N	3.733,20
29144695S	4.009,58
29145487W	2.240,20
29147616S	4.906,02
29148397Z	4.334,03
29148529P	2.443,70
29149287F	4.426,69
29150050B	1.775,48
29151714L	3.736,78
29152006N	4.399,69
29152346F	2.439,04
29152707T	1.108,83
29153904R	2.573,04
29153976G	3.002,08
29154831P	1.138,62
29155020J	2.931,52
29155113Z	3.517,71
29155349C	2.919,69
29155547B	2.309,04
29155729D	3.942,17
29156690G	4.413,16
29173942Y	2.550,66
29207180D	3.534,42
29436226K	4.218,19
30235182A	4.030,84
30489639B	2.515,92
30632961C	2.575,52
30638622T	1.736,40
30672299M	4.265,58
31316685T	1.467,20
31672524Y	2.695,63
32881105Y	2.962,63
33415930N	4.333,20
33416310R	6.412,92
33417959V	4.607,90
33418237L	3.591,46
33418343X	2.211,95

Unidad familiar	Total Subvención
33418822Y	4.150,20
33418823F	3.581,56
33418829J	4.401,12
33419014Z	2.674,64
33419451Z	4.137,24
33419808A	5.631,44
33420215L	3.133,84
33421227L	2.517,84
33421348W	2.071,16
33423030M	1.940,90
33424300X	3.888,93
33424405T	3.433,66
33425388V	4.415,29
33425610D	969,39
33426070D	4.479,68
33426827F	57,13
33427362J	3.712,36
33427927A	4.102,90
33428893A	4.001,88
33429486K	2.427,21
33430129C	3.315,60
33430826G	4.130,87
33430907Q	3.478,00
33430928Z	3.536,44
33431069V	6.646,47
33431177X	4.372,27
33431495Y	5.246,34
33431519F	4.054,08
33432087T	2.561,20
33432550A	4.671,76
33432927N	4.464,24
33433224X	2.663,64
33434258D	5.263,53
33434358V	3.038,20
33434401Z	4.516,82
33434533P	1.238,40
33434740P	2.267,20
33435011A	3.057,12
33435504J	3.014,47
33435988Z	4.160,40
33436622G	3.641,28
33436704V	3.455,90
33436950X	3.943,50
33438564Z	4.306,67
33438682V	4.276,60
33439325Q	3.153,09
33439640D	2.621,44
33439729Y	4.885,21
33440273K	4.581,05
33440434K	2.399,76
33440477H	4.093,06
33440612S	3.949,21

Unidad familiar	Total Subvención
33440775V	3.673,33
33441169C	3.667,36
33441590G	5.590,70
33441979W	5.287,30
33442234G	5.317,02
33442247V	3.521,26
33442967R	5.609,85
33443757D	309,38
33443984Y	3.611,76
33444542N	4.298,40
33445467V	3.929,87
33445633E	1.074,15
33445696Q	5.567,19
33445895P	3.384,78
33446020H	3.339,61
33446474N	4.571,64
33446510W	3.422,56
33446605M	3.607,23
33446799S	2.153,88
33446821Z	4.282,10
33447117B	5.279,05
33447548M	2.019,63
33447713D	4.096,89
33448044H	2.826,25
33448272Q	5.086,11
33448585F	5.470,86
33448894V	3.788,36
33449091F	4.389,69
33449517L	5.279,39
33449646X	4.705,26
33449799W	2.778,79
33994995Y	4.383,54
34080543V	1.896,96
34630295T	4.512,45
34637123C	4.554,48
35584598X	3.199,32
36083986E	4.841,64
38492289H	1.512,00
40313121D	5.265,11
41453429T	3.582,97
41507300M	3.243,55
42770744J	6.096,87
43137758Q	4.857,12
44136700E	4.176,87
44166809R	4.233,69
44292026Y	4.755,23
44391649Q	5.290,13
44428075X	2.671,64
44555224S	4.388,10
44557340S	4.562,52
44610078Z	4.248,52
44610082H	2.636,35

Unidad familiar	Total Subvención
44610122N	3.003,83
44610135W	3.760,62
44610870R	4.464,33
44611221F	3.259,34
44611923L	3.447,36
44612168B	396,08
44612885S	4.488,06
44612955Q	4.060,57
44613500D	4.604,94
44613626C	5.548,64
44613836T	4.428,24
44614539J	2.585,88
44614935H	3.979,88
44614936L	5.267,96
44614961K	3.987,64
44615045J	3.916,20
44615598Z	3.550,68
44615848B	3.549,66
44616147B	4.390,14
44616476H	4.082,29
44616640K	4.593,78
44617014G	3.015,60
44617190L	4.602,36
44617363P	12,06
44618542Z	4.380,96
44618575R	3.647,68
44618954N	3.672,61
44619443H	4.032,02
44620400D	4.148,15
44620509A	3.489,64
44620769X	4.195,12
44620954B	2.672,50
44621109M	4.227,18
44621731Y	3.468,50
44622428J	1.700,60
44622613Z	4.504,61
44622829T	2.931,65
44623317M	1.354,92
44624452J	3.889,96
44624604G	3.202,50
44625153R	4.898,70
44625411Y	5.385,79
44625522W	3.033,45
44625580Z	2.770,80
44625593G	5.268,12
44625735P	3.542,10
44625877N	3.049,78
44626194F	4.116,48
44626400Y	5.248,48
44626573H	3.594,01
44626841X	3.149,76
44627689F	2.010,81

Unidad familiar	Total Subvención
44627814V	3.969,70
44628549Q	2.898,92
44629279X	925,44
44630153X	4.435,13
44630774X	4.438,62
44631630S	4.414,71
44632852H	4.368,68
44633269K	2.744,82
44633390G	203,14
44635126S	2.015,93
44637710T	3.110,31
44641325G	4.319,28
44641677B	5.036,13
44642623Z	3.723,94
44642706M	4.060,73
44643193D	3.480,60
44643577W	1.299,00
44643715W	1.983,14
44644847F	5.309,46
44645739W	633,45
44646874X	2.349,76
44647145M	5.578,44
44647822S	600,40
44648236S	3.377,48
44972210B	3.187,75
45271763N	4.600,47
45281611Q	2.034,12
45283857P	5.314,47
45283858D	3.309,19
45621368V	4.153,33
47080107G	4.133,94
47681570V	3.722,40
47903401J	5.738,77
48054570A	2.526,26
48353871M	4.492,93
48668500V	2.873,38
50703875F	4.416,84
52391370S	3.035,08
52424454W	4.471,93
52442976D	345,15
52443010C	2.115,00
52443350S	4.036,47
52443775A	2.537,05
52446662S	2.073,66
52447574F	4.302,24
52449029J	3.835,64
52449218H	5.373,20
52449931H	1.403,92
52449936T	1.789,73
52477911F	2.162,35
52895034W	2.018,73
53561794S	3.152,85

Unidad familiar	Total Subvención
70889981W	3.226,83
71120936Z	4.145,99
71263932L	4.642,00
71561169G	5.489,28
71883473D	1.536,88
71886788N	4.056,90
71895939D	4.902,78
71905769H	3.637,52
72064547G	1.072,90
72080469X	3.720,87
72094603E	3.730,95
72439668H	2.730,21
72448651P	3.336,05
72457696Z	4.193,04
72466383F	5.761,29
72470965N	3.610,77
72473315Q	3.343,87
72496335J	945,98
72500384Z	10,15
72513349F	3.448,16
72513511P	3.196,62
72562756X	4.352,03
72650968V	3.164,24
72656396V	2.462,62
72670968F	1.433,58
72671405F	2.805,60
72674863S	3.184,86
72675051L	2.223,45
72680211G	3.938,53
72680572C	1.184,40
72680894C	3.643,80
72681417Z	3.974,85
72681555Z	4.686,68
72681585K	4.334,02
72682063Q	3.192,81
72682404N	3.704,22
72683141J	3.781,14
72683638G	4.181,64
72683880Q	4.521,76
72684013B	4.597,32
72684770D	4.140,78
72685205F	2.789,70
72685243E	1.882,76
72685342Y	4.625,09
72686397A	4.568,56
72686443A	4.462,65
72686640Q	3.944,40
72686647T	4.747,04
72687090Y	5.429,22
72687209X	4.394,40
72688020Q	3.842,16
72688389V	1.422,33

Unidad familiar	Total Subvención
72688771P	3.599,28
72690008A	3.720,66
72690448Y	3.038,88
72690449F	1.881,00
72690459V	2.762,37
72690478J	2.667,72
72691227A	3.705,72
72691267C	4.130,28
72691321M	2.934,97
72692306R	4.430,65
72693433R	4.861,76
72693637K	4.588,32
72694137S	3.554,04
72694232H	1.896,06
72694322Q	2.783,55
72694446W	1.624,50
72694864Y	6.186,81
72694880E	509,80
72695214B	3.724,32
72695265Q	3.581,97
72695587Q	3.076,20
72695875M	3.076,80
72696277Q	3.619,32
72696436Z	5.279,50
72696776D	5.242,08
72696839A	3.818,19
72697306X	3.669,84
72697312Q	3.934,18
72697569C	2.202,90
72697791N	4.500,00
72698036G	2.569,90
72698083M	5.484,78
72698342B	2.766,16
72698768T	4.554,74
72699142Y	3.465,44
72699240N	3.333,84
72701242J	3.377,50
72701914H	4.366,66
72702031C	4.292,12
72702110F	1.798,84
72702192C	3.673,08
72702472R	5.349,18
72702505B	3.637,32
72702594P	4.540,12
72702790C	3.555,88
72703357N	3.435,20
72703565J	3.980,79
72703592V	3.655,02
72703746X	2.078,18
72703923A	4.173,92
72703966T	3.013,38
72703967R	5.303,76

Unidad familiar	Total Subvención
72704429A	3.820,00
72704504D	4.123,07
72704880V	4.714,92
72705250L	2.647,35
72705502H	3.581,87
72705737T	4.075,78
72705819J	3.761,34
72706164J	4.908,81
72706190Q	2.705,00
72706282Q	1.497,56
72706395Z	4.016,61
72706622B	4.532,85
72706713X	4.899,51
72707077Y	3.240,50
72707444M	4.473,06
72707557A	4.400,13
72707625W	2.846,28
72707665L	4.567,40
72707924W	4.978,10
72707992R	2.768,13
72708081K	2.789,88
72708193H	4.473,63
72708348N	1.856,25
72708384W	4.271,28
72708563C	2.943,42
72708592A	2.899,30
72708658T	4.495,50
72708741Z	4.636,85
72708926S	4.382,52
72721914P	3.129,16
72747682Q	4.438,16
72758309V	3.774,33
72786933Y	3.563,46
72790997E	1.365,10
72798573P	4.470,82
72800200W	2.676,78
72800533J	4.762,38
72800914A	4.148,87
72801728N	3.820,33
72801766G	4.440,18
72801969T	3.842,88
72802675Q	2.915,49
72802677H	4.318,83
72802879J	2.182,50
72802994J	3.800,56
72803438C	3.397,54
72803531K	2.697,18
72803673W	3.897,63
72803814M	4.686,16
72804112G	4.130,80
72804241H	3.285,24
72804660T	3.501,46

Unidad familiar	Total Subvención
72804820E	3.794,40
72805114V	4.496,34
72805137V	333,38
72805195Y	2.627,73
72805215A	4.474,48
72805216G	4.623,26
72805217M	3.706,91
72805646C	4.414,93
72805713H	3.578,46
72805714L	4.508,64
72805756S	1.974,22
72805976M	2.283,35
72806005B	4.717,80
72806016E	3.207,42
72806104H	1.676,28
72806124S	2.726,58
72806365A	5.457,22
72807175P	3.680,18
72807358F	3.410,48
72807433J	2.227,46
72807685N	2.254,60
72807786K	2.710,92
72807866D	3.355,08
72807876L	2.751,03
72807894Z	3.644,08
72808116Y	1.217,12
72808888L	2.471,10
72809062D	4.142,34
72809215R	2.680,48
72809292D	3.827,10
72809336F	4.694,79
72809407D	3.031,71
72809746A	2.281,51
72809788E	944,67
72809885G	4.388,10
72810101J	4.223,33
72810379S	4.214,14
72810409E	3.886,93
72810452L	4.586,76
72810675N	4.250,02
72810693F	4.198,72
72810694P	4.482,00
72810814J	2.757,14
72811001Q	3.900,24
72811838W	2.552,04
72811918J	3.972,26
72812373P	2.092,50
72812501K	3.495,50
72812502E	2.649,72
72812756T	4.008,53
72813017P	645,16
72813056R	3.180,96

Unidad familiar	Total Subvención
72813187V	3.140,00
72813679A	4.306,11
72813716V	3.634,92
72814073Y	3.406,40
72814171N	3.671,81
72814378N	1.887,02
72814463M	4.169,49
72814482R	3.680,93
72814593C	1.174,88
72814626F	5.380,14
72814675X	4.832,52
72814697D	3.061,98
72814802E	2.850,92
72815485S	3.543,48
72815805J	4.345,28
72815976T	2.216,40
72816143Y	4.201,00
72816745X	4.265,94
72816855M	411,39
72817061G	5.208,63
72817462Z	3.572,56
72817707Y	3.356,44
72817774G	5.582,52
72817854S	3.057,93
72818237F	5.400,00
72818330P	4.708,86
72818363H	2.919,69
72818786G	4.440,76
72819967N	2.864,54
72819968J	3.220,37
72820003W	3.932,58
72820150B	4.592,26
72820161E	1.365,45
72820289N	4.417,20
72820705Z	4.749,84
72820785W	3.767,04
72820877W	3.361,54
72821054H	5.509,94
72821086G	4.617,84
72821182P	4.505,78
72821338A	3.506,19
72821416N	3.977,10
72821528D	4.109,60
72821551D	3.825,80
72821576B	3.409,88
72822000K	3.691,86
72822630F	4.547,98
72822751J	5.447,06
72822993W	2.102,82
72823319Y	4.768,38
72823838L	835,50
72823979E	4.376,12

Unidad familiar	Total Subvención
72824113H	2.445,84
72824555T	3.830,04
72824997M	12,57
72828476B	3.198,06
73107979H	4.776,14
73108882R	2.923,74
73109324Y	4.187,72
73109749V	2.328,30
73109781A	4.393,58
73109784Y	3.267,90
73110150G	2.795,82
73110757J	4.434,00
73111036Q	4.208,62
73111100B	4.428,17
73111234F	4.413,52
73111432K	3.015,25
73111839Z	690,48
73111921G	4.654,08
73112138Z	4.851,44
73112368Z	1.500,00
73112392S	5.658,12
73112496G	3.783,40
73112593D	3.559,56
73112730P	1.040,76
73113129Q	3.692,07
73113379J	4.593,12
73113503E	4.609,27
73113903P	3.144,08
73113906B	2.627,66
73114459N	5.531,96
73114475M	4.428,37
73114959Y	709,84
73116184N	3.303,47
73117338Q	4.257,82
73117648G	2.591,93
73118326S	3.847,58
73118795R	495,58
73119138E	2.755,20
73119166G	5.542,71
73119822Q	4.319,29
73120116B	5.305,54
73120213Q	3.210,12
73120312T	3.433,05
73120331L	4.632,27
73120446L	3.451,20
73120549F	635,56
73120570M	3.482,52
73120858V	1.722,76
73120875B	4.071,24
73121138K	5.303,92
73121514Y	2.305,74
73121585P	12,18

Unidad familiar	Total Subvención
73121977D	4.486,11
73122196K	1.043,00
73122397S	3.418,17
73122534Z	4.566,57
73122856Z	5.023,47
73123220X	1.047,96
73123319V	4.407,16
73123891Z	697,50
73123948W	4.268,31
73123967K	3.381,75
73124127C	4.760,96
73124394B	5.548,55
73124720S	4.510,05
73125020Q	3.677,44
73125123G	3.457,74
73125127P	3.570,00
73125237A	4.285,14
73125265P	1.996,10
73125290X	1.743,76
73125297V	4.055,01
73125348E	3.556,76
73125508K	3.768,80
73125798N	4.742,31
73125872V	3.591,44
73125967C	4.329,98
73126157A	3.611,56
73126353S	2.959,52
73126549G	4.519,92
73126557N	2.690,55
73126567E	2.773,08
73126894G	4.444,32
73126991D	4.150,95
73128517V	4.787,73
73128537Z	701,14
73128919M	769,29
73129584A	3.181,35
73129685N	3.621,18
73129734S	3.649,86
73129746G	3.629,10
73135208S	4.736,44
73135529Z	4.520,88
73137341D	3.722,28
73137663D	1.350,00
73138096M	3.755,07
73138523H	12,54
73138549K	4.237,02
73138622W	2.351,70
73138666T	4.659,48
73139011T	3.950,52
73139162J	3.322,30
73139198A	3.860,96
73139236H	2.195,10

Unidad familiar	Total Subvención
73139551B	4.267,74
73139828N	3.499,56
73139881L	4.576,64
73140943T	2.765,16
73141803D	4.523,40
73141935A	3.712,50
73141957W	4.269,72
73142959S	3.898,00
73143583H	3.770,84
73143587E	2.233,38
73207506R	2.892,16
73415251X	4.311,36
73415688X	2.984,76
73415879V	5.511,51
73416318L	2.084,81
73416366K	3.962,82
73416767P	1.946,01
73416772J	3.165,03
73417234S	3.795,72
73417273P	1.117,68
73417583L	334,29
73417631K	4.820,09
73418059N	1.305,68
73418139T	4.204,29
73418537F	3.590,00
73418582Y	3.865,56
73418623R	4.592,26
73419050Z	301,13
73419803P	4.626,49
73419937G	5.177,17
73420027W	4.423,98
73420236G	4.269,72
73420791F	1.516,16
73421278B	3.710,64
73421438X	4.343,69
73421552D	4.150,86
73422653Y	4.516,86
73423098Z	1.773,87
73423597F	12,22
73423784X	3.388,09
73424166R	4.391,89
73424356F	4.077,54
73424709S	568,06
73430044Z	5.095,08
73430973T	2.142,44
73432128M	4.552,11
73432143C	5.239,04
73432273N	5.279,73
73432600V	4.095,76
73432707D	4.589,79
73433028P	3.581,40
73433187Y	3.162,08

Unidad familiar	Total Subvención
73433226E	3.874,78
73433375X	2.409,60
73434235L	4.616,26
73434680G	3.952,21
73434704M	3.482,52
73434711N	2.569,84
73434821F	3.720,97
73434987N	4.759,72
73435157K	4.272,10
73435240N	2.294,25
73435437W	4.698,00
73438232Z	1.069,10
73438865A	3.909,04
73449178N	3.641,92
73450006N	3.956,52
73451290P	3.907,20
73451891B	4.169,88
73452040E	4.730,67
73452698J	3.967,08
73452797C	3.563,12
73454162M	1.696,50
73454369M	1.780,51
73454402S	3.904,48
73454588V	337,24
73454742X	3.856,80
73454842H	3.374,64
73455574Z	2.769,68
73455728F	12,36
73455765K	3.596,45
73456322A	5.275,56
73457029C	2.421,45
73457143L	4.051,99
73457178P	2.932,89
73457900V	3.619,50
73458147B	4.171,29
73458838N	1.448,70
73459107M	3.512,75
73459396H	3.645,00
73459485S	3.700,20
73459749A	5.315,43
73460541J	5.315,45
73460890V	4.211,58
73460962C	3.505,68
73461244A	2.579,36
73461276N	1.743,30
73461339Y	4.214,24
73462274K	4.101,81
73462440A	3.064,62
73462617L	4.686,58
73462754H	3.258,69
73462999X	4.657,76
73463124C	2.819,79

Unidad familiar	Total Subvención
73463393J	4.239,02
73463394Z	3.544,81
73463490H	4.038,12
73463507N	5.205,36
73463929C	4.372,12
73464199Z	4.092,64
73464672G	3.964,54
73464809A	2.285,10
73466012X	3.579,36
73466191M	2.870,96
73466481L	3.808,92
73466725X	2.807,38
73467281Z	4.370,12
73467354H	2.461,74
73467388Y	4.926,97
73467688F	3.926,91
73467819T	4.919,29
73467827P	3.564,66
73467857S	4.363,39
73468093K	3.667,86
73468689L	5.132,96
73482133P	1.326,18
73484078K	4.429,31
73485020C	4.446,88
73485023T	3.653,34
73485075Y	3.410,65
73485390E	2.788,47
73485756C	4.506,67
73486154G	3.882,52
73486744L	3.538,20
73486926V	9,79
73486972V	396,90
73487406Z	3.040,17
73487444Y	4.686,26
73487714T	1.444,96
73488334E	3.707,88
73488385G	4.569,70
73488453A	4.148,52
73488986F	4.461,15
73489461E	2.949,27
73489527L	15,07
73489561F	3.747,52
73489627G	11,43
73489743M	4.659,32
73489977D	4.152,84
73490338W	12,62
73490515H	3.477,95
73491183L	4.463,86
73491282A	4.515,31
73491300K	2.052,80
73491415K	4.789,95
73491585F	6.127,56

Unidad familiar	Total Subvención
73491805C	4.315,20
73491967K	4.195,20
73492102H	4.358,52
73492534J	4.135,86
73492626J	2.658,51
73492727E	1.347,48
73492782P	4.576,42
73492940M	3.315,80
73492965F	4.315,68
73493114H	4.760,03
73493234T	1.217,66
73493557R	2.910,16
73493835A	3.747,04
73494035L	2.795,28
73494184F	3.580,86
73494235N	5.355,32
73494242L	659,86
73494501W	2.835,36
73494509X	3.790,36
73494907V	3.370,50
73503887G	5.451,98
73504205T	5.267,90
73504462G	4.128,59
73505053C	3.434,96
73505386P	2.333,66
73507304V	2.938,24
73507552N	2.897,56
73507778P	4.517,54
73507823F	3.568,14
73508023T	2.475,09
73508539X	3.678,80
73510213M	5.101,65
73510853R	2.551,24
73510991R	2.837,44
73511144Q	15,21
73511151T	2.246,44
73512104X	4.888,49
73512172D	1.273,83
73512859Y	2.842,80
73517133W	1.904,35
73519375J	3.708,15
73582250Y	4.028,82
73601362M	5.261,38
74693806H	3.225,78
75009404X	5.616,44
75019204N	3.463,14
75879586X	3.676,88
76919217H	4.385,28
76921343M	3.836,16
77334258R	1.875,56
78740556X	3.455,50
78741909Y	1.978,71

Unidad familiar	Total Subvención
78742101Z	4.967,60
78744582B	1.356,84
78744708E	4.330,77
78744858B	1.820,76
78748085H	2.796,18
78748140G	4.131,94
78748255G	1.436,48
78749300Z	4.378,34
78749309T	4.565,13
78750401B	3.923,48
78750459T	3.991,92
78750664K	3.516,84
78751002Z	703,41
78751191L	4.109,49
78753164Z	6.694,56
78753437B	2.697,29
78753612W	4.595,35
78753670Z	1.947,52
78755616M	2.083,48
78757087G	1.913,21
78759430R	2.394,72
78760659B	2.261,85
78760704X	658,26
78761037K	4.879,33
78761206Y	4.351,35
78762449F	1.970,98
78762949R	3.433,02
78765413G	4.248,80
78771210M	5.477,58
78771443P	5.417,74
78773878M	2.988,33
78773886J	5.667,44
78775885B	5.052,83
78776275X	4.551,36
78777429Z	5.546,52
78778614A	3.728,22
78814388N	3.937,95
78814412J	5.306,11
78814662X	4.123,95
78814869X	497,73
78814870B	2.883,76
78815076X	3.062,43
78815142F	2.648,25
78815746J	3.264,36
78840391W	2.845,34
78840528R	2.837,44
78840915C	5.413,56
78840938C	3.122,98
78841325Q	2.414,76
78841386P	5.539,80
78841402R	5.627,18
78841495W	3.805,80

Unidad familiar	Total Subvención
78841879H	2.513,23
78841952E	2.890,42
78841977R	1.910,23
78842192D	3.236,88
78842296K	4.564,62
78842712T	1.944,18
78842852W	1.888,04
78842862N	4.733,45
78843272P	5.616,44
78843335W	2.183,81
78843537C	3.792,30
78843749W	354,68
78844777H	4.429,00
78887196W	2.893,00
78917780L	4.408,32
78927367S	5.442,24
79004723E	2.428,92
79283784R	2.947,83
79283881Y	4.375,40
79284060R	2.316,44
79284692N	2.523,29
79284853N	4.133,86
80150698E	302,96
X0702576H	4.274,88
X0751004P	2.869,04
X1058863N	4.842,60
X1221726N	3.528,23
X1232024Y	5.126,44
X1270241C	5.369,48
X1297623D	4.497,81
X1357048W	4.312,47
X1360324N	2.333,84
X1365532E	5.314,20
X1435537S	4.195,38
X1454232B	3.301,74
X1479789S	1.469,12
X1485333Q	4.294,38
X1578175F	4.273,98
X1643187K	4.552,70
X1776170H	3.532,64
X1776194L	3.046,66
X1961593S	5.601,24
X1981782X	3.552,72
X1989034V	3.590,44
X1992713Q	2.972,26
X2055472P	5.558,34
X2059963Z	2.833,68
X2065538T	2.556,47
X2087682H	2.204,96
X2092570F	4.003,71
X2110982L	5.648,28
X2115088P	4.115,47

Unidad familiar	Total Subvención
X2128219Y	5.603,82
X2143957N	3.153,28
X2215329S	3.907,96
X2250903P	4.944,45
X2263954H	3.826,52
X2264316N	2.578,10
X2280501M	1.376,36
X2364409D	4.234,18
X2384101J	3.043,68
X2392251K	4.035,86
X2429476D	3.316,65
X2432481R	3.255,97
X2453863Q	2.090,98
X2459547L	60,16
X2461360S	1.583,56
X2468102H	2.971,49
X2472827M	2.535,54
X2490540P	3.342,12
X2588110N	2.914,66
X2604426K	326,87
X2611961N	2.596,24
X2612227W	3.479,16
X2628319V	2.628,54
X2637288Q	5.597,28
X2648890A	4.612,94
X2666708L	4.351,02
X2692871P	3.661,70
X2700306Z	4.056,76
X2777954Z	5.062,42
X2780109F	3.402,40
X2828710D	3.980,79
X2828935G	1.108,94
X2830196T	3.352,10
X2866563G	2.968,59
X2872338Y	3.112,64
X2877631D	4.009,02
X2894058Z	5.619,13
X2914019B	4.217,22
X2927037B	634,20
X2939497M	3.820,08
X2972853B	1.518,05
X2979534E	3.804,31
X2996520B	3.074,27
X3002565F	3.105,90
X3034101X	4.185,63
X3074523K	2.372,38
X3080165M	3.887,12
X3083699C	3.733,68
X3090556T	4.216,88
X3095048F	3.990,39
X3105747B	4.748,19
X3109000K	3.263,20

Unidad familiar	Total Subvención
X3112070D	1.721,58
X3121872J	3.962,25
X3145227T	4.065,72
X3158626J	3.877,50
X3171101E	4.297,98
X3189869E	5.522,00
X3198251D	3.859,56
X3200642P	5.266,82
X3208859Z	4.910,41
X3208957C	5.335,00
X3213941J	2.505,47
X3222285P	1.748,39
X3226555T	4.171,45
X3230017N	4.336,76
X3242609T	3.248,05
X3243942E	5.680,31
X3246664F	3.690,75
X3263717V	4.052,40
X3264428S	2.166,39
X3277159G	378,62
X3288897N	2.517,13
X3315124L	3.594,10
X3326661X	5.419,20
X3351311G	3.924,83
X3355477F	5.656,20
X3355529J	5.559,36
X3363644D	3.151,26
X3395581E	2.537,08
X3399075C	4.438,55
X3404578A	3.067,52
X3410188R	3.422,56
X3413428K	1.793,01
X3431075G	1.491,01
X3435347K	5.311,63
X3599167N	3.539,58
X3609321T	4.082,16
X3635768C	4.044,96
X3675431P	3.959,92
X3677797M	2.924,91
X3776982Z	5.765,72
X3790748A	3.548,92
X3797895C	5.295,66
X3813296B	3.789,18
X3813918N	4.632,30
X3855452P	3.088,44
X3879556P	729,75
X3929777C	2.117,32
X3999610W	4.480,26
X4007986Y	4.527,96
X4030764Z	3.967,28
X4096010D	4.637,09
X4109337L	4.051,08

Unidad familiar	Total Subvención
X4117022E	4.759,86
X4123066V	3.329,76
X4135667Z	4.599,40
X4138519Z	4.436,10
X4144989K	4.574,00
X4152075T	4.530,95
X4169433Q	1.983,70
X4169692E	5.564,35
X4188891Q	4.306,93
X4188928F	2.261,96
X4202208Q	363,20
X4203593K	4.285,30
X4209562X	4.020,24
X4268564V	3.358,00
X4276842S	2.120,23
X4282578R	4.469,07
X4316668M	5.407,41
X4349226H	2.762,57
X4350073Z	4.361,36
X4372942K	4.333,75
X4460930B	3.278,04
X4493283A	4.535,01
X4501048V	1.236,38
X4505973C	4.616,01
X4518089S	3.351,63
X4522192R	4.447,70
X4525739Y	3.412,71
X4531926Y	3.512,88
X4540219L	3.147,63
X4557705W	3.697,80
X4566291D	3.128,32
X4568644Q	3.013,93
X4573808M	2.348,28
X4585159V	2.730,82
X4604860F	5.522,29
X4616606T	3.666,20
X4628749E	3.818,24
X4636251A	4.390,50
X4642951X	675,81
X4648564B	5.158,77
X4698165R	3.636,16
X4730756R	4.332,60
X4832416R	1.505,21
X4854420V	4.485,76
X4870685K	5.600,04
X4889378S	4.501,34
X4895190P	4.389,61
X4964132L	4.091,62
X4992722C	4.595,35
X5012230R	4.461,99
X5086000X	2.489,06
X5086832Z	1.561,73

Unidad familiar	Total Subvención
X5088617M	3.174,07
X5092229Y	3.327,93
X5093503S	4.157,58
X5093535R	3.858,95
X5104241N	5.421,31
X5108722P	2.779,60
X5130284L	4.298,77
X5151438J	3.220,56
X5168399T	4.331,49
X5185318Z	5.765,55
X5208754J	2.907,89
X5214212C	2.829,80
X5220806J	1.814,84
X5242189Y	3.750,66
X5243027Q	3.695,62
X5266744C	2.907,04
X5291457P	3.653,16
X5315004A	4.190,85
X5342667C	4.540,30
X5359699D	3.142,48
X5396228Z	3.123,70
X5439097B	2.495,44
X5441292K	3.047,76
X5445832F	2.453,79
X5449243Z	4.315,22
X5453103X	1.714,98
X5477334E	2.943,12
X5505292N	3.543,45
X5508163P	5.578,44
X5578498D	4.654,14
X5587349M	5.085,18
X5629054B	4.345,92
X5636117J	4.462,92
X5644006J	4.627,92
X5697515R	3.743,64
X5714204S	4.892,51
X5743248X	5.069,73
X5759250G	5.348,22
X5780597F	5.157,98
X5814290M	3.243,28
X5831597Q	3.143,10
X5849696Z	6.549,08
X5895006Z	5.302,04
X5921710S	4.672,59
X5927217W	4.551,80
X5936808W	4.035,02
X5949263Z	5.092,36
X5950236K	3.904,12
X5953535P	4.242,17
X5955397F	3.982,38
X5980917C	3.966,54
X5991548W	4.105,38

Unidad familiar	Total Subvención
X6000030C	5.290,18
X6007511A	2.139,75
X6048140Z	3.675,72
X6072396M	3.894,90
X6130283R	2.651,08
X6150930V	5.056,02
X6159082G	5.630,46
X6163606C	4.015,02
X6167259Q	5.223,30
X6169107R	3.976,07
X6171289K	3.810,84
X6173029J	4.263,98
X6186495R	4.221,18
X6195425F	3.024,98
X6216968E	3.362,13
X6232069N	4.349,76
X6236513V	1.651,50
X6241144W	5.581,54
X6246836J	4.393,45
X6248497H	4.664,16
X6289500N	3.463,69
X6294511D	4.156,05
X6303096S	370,80
X6310809T	4.079,76
X6314939J	3.515,73
X6317309Z	4.155,58
X6318064X	4.299,64
X6331139K	3.176,88
X6338357V	2.944,86
X6344318K	4.773,77
X6385921V	3.763,16
X6401813Q	4.478,84
X6406913X	4.353,06
X6409980H	1.398,37
X6413118M	383,55
X6416339Y	1.960,07
X6426987M	4.054,60
X6436058Z	3.662,90
X6438012J	4.461,20
X6438065C	2.688,04
X6447561V	2.542,88
X6468097Z	3.399,88
X6472949J	4.709,28
X6511370R	5.419,26
X6541562V	4.907,18
X6547034S	4.184,82
X6585194H	3.040,57
X6603631D	4.628,74
X6612731R	3.287,38
X6618334S	3.616,25
X6625672Q	3.890,02
X6635408T	4.033,71

Unidad familiar	Total Subvención
X6635416P	3.222,85
X6650487Z	5.548,25
X6652623B	4.523,40
X6655135Q	4.747,88
X6655587P	4.317,80
X6672484T	5.534,40
X6687459W	3.516,67
X6695451J	5.590,24
X6707163H	5.061,07
X6714231W	1.128,60
X6729144B	4.379,70
X6736591Y	4.543,68
X6758141M	5.291,48
X6782569F	4.530,69
X6782591Y	1.057,98
X6788419S	4.167,05
X6801444E	3.787,03
X6822503J	4.697,68
X6839941V	5.477,32
X6857954K	2.268,54
X6877921R	4.394,00
X6896326Y	4.494,30
X6896434E	4.704,12
X6898158K	4.045,98
X6923863N	3.890,70
X6950192Y	2.312,13
X6983994K	2.436,63
X6986878F	3.697,35
X6993043P	3.831,90
X7070192S	5.292,00
X7083928C	2.708,59
X7106196R	886,80
X7116064W	3.926,01
X7156937G	4.787,24
X7247997F	4.503,42
X7296824M	4.020,80
X7319132A	5.374,47
X7320953F	3.643,72
X7335921W	3.016,44
X7356218J	3.298,09
X7357933A	1.391,84
X7361290W	2.923,12
X7380182B	5.455,90
X7388377H	4.411,74
X7401478D	5.612,13
X7420427Y	4.094,76
X7441120E	3.786,03
X7446187Y	11,06
X7473126N	2.617,30
X7556782V	4.396,00
X7563252R	4.757,52
X7564293F	4.232,56

Unidad familiar	Total Subvención
X7578135A	3.556,86
X7585197G	3.894,00
X7597016R	5.828,34
X7604818Y	2.576,96
X7609246H	4.529,81
X7626577F	2.179,66
X7660040M	4.422,76
X7683125K	3.460,38
X7703861B	3.139,73
X7755524Q	3.052,26
X7772315V	42,48
X7834440L	1.734,36
X7880232H	5.516,10
X7888871D	3.495,92
X7894750T	4.232,69
X7962019V	2.445,87
X7968752B	12,54
X7992942M	2.778,84
X8000098P	3.621,92
X8000308B	3.205,32
X8003024J	2.133,50
X8026369J	2.623,72
X8037067Q	3.932,78
X8038318W	4.057,46
X8055149C	2.551,74
X8055414D	3.486,70
X8113658V	1.448,72
X8158622Q	4.254,67
X8170931C	1.270,73
X8188692W	4.572,18
X8214171C	2.233,49
X8255392W	3.336,46
X8266990P	4.150,50
X8281558V	4.468,11
X8286696A	3.920,94
X8286927G	3.684,80
X8290515G	5.279,05
X8342941J	5.318,59
X8346632R	3.696,65
X8350515C	310,58
X8364290H	3.055,97
X8373275X	3.022,29
X8378645K	4.577,49
X8388374K	4.381,80
X8394256S	3.262,84
X8399968T	3.055,80
X8407542F	2.732,17
X8413384F	3.537,88
X8416735T	4.585,77
X8417858L	3.349,83
X8420522S	2.050,80
X8433435W	4.409,16

Unidad familiar	Total Subvención
X8436367J	3.527,40
X8442723K	4.502,18
X8453084D	5.406,88
X8480848N	3.840,12
X8495929M	3.888,96
X8497708J	3.518,00
X8508189Y	4.545,48
X8518855T	4.683,72
X8532353C	2.419,68
X8541816F	4.017,00
X8572956M	1.800,90
X8585822Z	3.176,09
X8621327F	3.698,60
X8630500A	2.489,52
X8645586R	3.044,51
X8651683A	1.215,85
X8652763W	2.262,24
X8670547F	3.997,62
X8717464G	4.784,37
X8718293M	3.892,56
X8736221Q	357,87
X8738781T	4.577,76
X8748751B	3.005,60
X8752122R	5.420,28
X8773713H	4.117,12
X8787307L	4.862,10
X8799521C	3.505,44
X8837634E	4.171,08
X8849534P	736,96
X8857739W	5.639,80
X8865200B	3.982,80
X8883494C	3.891,04
X8884134Q	2.281,35
X8925968J	5.613,66
X8950523G	4.594,62
X8964776C	492,80
X8965633A	5.304,16
X8972603G	5.377,80
X8997844Z	1.857,72
X9035692G	5.141,47
X9047349T	2.768,76
X9074896Q	3.406,20
X9079536X	289,90
X9086001N	3.163,95
X9089198N	3.626,22
X9108200Q	4.831,24
X9109044D	4.471,20
X9166191R	5.658,60
X9175673F	3.249,68
X9176259H	3.440,37
X9190613C	4.048,56
X9193744T	4.172,30

Unidad familiar	Total Subvención
X9228744V	2.160,84
X9238609S	2.855,76
X9264961D	1.580,65
X9264967S	4.655,54
X9271675F	4.411,74
X9279089S	4.110,10
X9288780T	3.310,78
X9333981Y	3.145,56
X9344774N	2.201,78
X9346536A	4.386,56
X9372055S	4.831,65
X9414369D	4.305,72
X9447261B	2.023,11
X9447846K	5.004,18
X9457793D	3.115,62
X9484848Q	4.540,40
X9504952H	1.694,61
X9513656M	3.595,28
X9514796H	2.212,83
X9521657W	5.430,64
X9522497Z	4.734,20
X9551363S	1.578,30
X9620211R	4.555,04
X9644167Z	3.924,96
X9649151F	5.295,60
X9659468C	3.327,40
X9709256J	529,28
X9721136W	3.974,52
X9724702A	4.064,40
X9739670K	3.561,26
X9763779A	3.762,42
X9816069Z	4.143,49
X9865092R	4.485,94
X9920594G	4.033,80
X9990685Z	3.347,94
Y0003364C	4.429,80
Y0005853W	3.785,88
Y0036558W	3.683,64
Y0092162S	3.124,10
Y0117364D	2.890,80
Y0158685E	610,66
Y0169899N	2.120,60
Y0173022F	2.576,74
Y0175086R	1.513,88
Y0176657P	2.531,15
Y0186907T	3.981,30
Y0192691B	3.627,00
Y0192896D	4.711,88
Y0222597V	4.669,83
Y0244999V	3.084,59
Y0253786H	774,24
Y0267925N	3.443,05

Unidad familiar	Total Subvención
Y0269631Q	3.187,68
Y0277938C	1.132,59
Y0284127E	2.635,68
Y0308306M	3.407,68
Y0314952G	1.821,80
Y0339213T	2.607,15
Y0348512F	4.525,63
Y0369138W	5.166,81
Y0381126F	3.532,05
Y0450604W	4.606,96
Y0488316V	3.579,31
Y0492678D	2.970,00
Y0516379C	4.449,50
Y0539842T	5.589,54
Y0552880C	3.089,20
Y0559570V	2.788,08
Y0573528Z	3.362,94
Y0606611T	3.300,82
Y0626691R	3.227,22
Y0660014C	4.031,19
Y0702503M	4.538,45
Y0727724H	5.602,21
Y0775356V	3.246,66
Y0794622D	4.194,91
Y0829259P	4.578,29
Y0875130V	4.688,97
Y0903923Z	76,55
Y0921522H	4.271,40
Y0951130W	3.925,29
Y0996284F	3.944,40
Y1029566P	3.992,01
Y1033191E	1.416,54
Y1034709E	4.180,02
Y1041982G	3.125,55

Unidad familiar	Total Subvención
Y1110293M	5.086,20
Y1130942T	3.968,19
Y1157494X	3.284,55
Y1288387X	1.798,75
Y1458850C	3.362,72
Y1502982S	4.115,50
Y1585832L	4.074,96
Y1673989V	5.313,76
Y1754301J	3.476,72
Y1774809M	4.774,20
Y1836761H	1.891,61
Y1837784Y	4.206,48
Y1876250Q	3.490,76
Y1904924D	4.689,66
Y2022042B	2.556,47
Y2036309H	4.702,56
Y2130607Q	5.633,46
Y2195450E	4.464,00
Y2258003S	4.043,56
Y2258660M	4.324,84
Y2383824A	3.581,16
Y2386754N	3.145,50
Y2392203X	3.617,97
Y2480209H	4.838,03
Y2520222B	3.958,62

Es cuanto tengo el honor de informar, en cumplimiento del artículo 194 del Reglamento del Parlamento de Navarra.

Pamplona, 19 de abril de 2016.

El Vicepresidente de Derechos Sociales:
Miguel Laparra Navarro