



Parlamento de Navarra
Nafarroako Parlamentua

CUENTAS DEL PARLAMENTO DE NAVARRA

EJERCICIO 2022

ÍNDICE

INTRODUCCIÓN.....	1
ESTADOS FINANCIEROS EJERCICIO 2022:.....	2
I. ESTADO DE LIQUIDACIÓN DEL PRESUPUESTO:.....	3
I.1 LIQUIDACIÓN DEL PRESUPUESTO DE GASTOS.	4
I.1.1. LIQUIDACIÓN DEL PRESUPUESTO DE GASTOS POR CAPÍTULO ECONÓMICOS.	4
I.1.2. LIQUIDACIÓN DEL PRESUPUESTO DE GASTOS POR APLICACIÓN PRESUPUESTARIA.	5
I.2 LIQUIDACIÓN DEL PRESUPUESTO DE INGRESOS.....	12
I.2.1 LIQUIDACIÓN DEL PRESUPUESTO DE INGRESOS POR CAPÍTULO ECONÓMICOS.	12
I.2.2 LIQUIDACIÓN DEL PRESUPUESTO DE INGRESOS POR APLICACIÓN PRESUPUESTARIA.	13
I.3. RESULTADO PRESUPUESTARIO DEL EJERCICIO.	16
I.3.1 RESUMEN LIQUIDACIÓN DEL PRESUPUESTO.	17
II. BALANCE.....	18
III. CUENTA DE RESULTADO ECONÓMICO PATRIMONIAL.....	20
IV. ESTADO DE CAMBIOS EN EL PATRIMONIO NETO.	22
V. ESTADO DE FLUJOS DE EFECTIVO.....	23
VI. MEMORIA.....	25
VI.1 ORGANIZACIÓN Y ACTIVIDAD.	25
VI.2 BASES DE PRESENTACIÓN DE LAS CUENTAS ANUALES.....	30
VI.3 NORMAS DE VALORACIÓN.....	30
VI.4 INMOVILIZADO.....	32
VI.5 AMORTIZACIONES DEL INMOVILIZADO.	34
VI.6. ESTADO DE CAMBIOS DEL PATRIMONIO NETO.	35
VI.7 ESTADO DE FLUJOS DE EFECTIVO.	36
VI.8 TRANSFERENCIAS SUBVENCIONES Y OTROS INGRESOS Y GASTOS	37
VI.9 OPERACIONES NO PRESUPUESTARIAS DE TESORERIA.....	41
VI.10 CONTRATACIÓN ADMINISTRATIVA. PROCEDIMIENTO DE ADJUDICACIÓN.....	41
VI.11 VALORES EN DEPÓSITO.....	43
VI.12 INFORMACIÓN PRESUPUESTARIA.....	45
VI.13 INDICADORES FINANCIEROS, PATRIMONIALES Y PRESUPUESTARIOS.....	54



INTRODUCCIÓN.

En conformidad con lo establecido en el artículo 24 del Reglamento Económico- Financiero del Parlamento de Navarra, se confeccionan las Cuentas anuales del Parlamento de Navarra correspondientes al ejercicio 2022. Estas se elaboran de acuerdo con el Plan de Contabilidad del Parlamento de Navarra, adaptado al plan General de Contabilidad Pública por acuerdo de la Mesa del Parlamento de Navarra el 17 de diciembre de 2012.

Los documentos que integran las Cuentas anuales son los siguientes:

- Estado de liquidación del presupuesto.
- Balance.
- Cuenta de resultado económico patrimonial.
- Estado de cambios en el patrimonio neto.
- Estado de flujos de efectivo.
- Memoria.

El ejercicio 2022 se ha cerrado con un resultado presupuestario de 2.473.372,71 euros. Los derechos reconocidos ascienden a 15.018.900,54 euros, en tanto que las obligaciones reconocidas se elevan a 12.545.527,83 euros. Ajustado el resultado por los gastos del ejercicio financiados con remanente de tesorería afectado y por el exceso de financiación afectada percibida en el ejercicio 2021, se obtiene un resultado presupuestario ajustado de **2.590.968,34** euros.

Pamplona, 16 de marzo de 2023.

LA JEFA DEL SERVICIO
DE INTERVENCIÓN Y ASUNTOS ECONÓMICOS



ESTADOS FINANCIEROS EJERCICIO 2022:

I. ESTADO DE LIQUIDACIÓN DEL PRESUPUESTO:

I.1 LIQUIDACIÓN PRESUPUESTO DE GASTOS.

I.2. LIQUIDACIÓN PRESUPUESTO DE INGRESOS.

I.3. RESULTADO PRESUPUESTARIO

II. BALANCE.

III. CUENTA DEL RESULTADO ECONOMICO PATRIMONIAL.

IV. ESTADO DE CAMBIOS EN EL PATRIMONIO NETO.

V. ESTADO DE FLUJOS DE EFECTIVO.

VI. MEMORIA.



I. ESTADO DE LIQUIDACIÓN DEL PRESUPUESTO:



I.1 LIQUIDACIÓN DEL PRESUPUESTO DE GASTOS.

I.1.1. LIQUIDACIÓN DEL PRESUPUESTO DE GASTOS POR CAPÍTULO ECONÓMICOS.

I. LIQUIDACIÓN DEL PRESUPUESTO DE GASTOS

Periodo de listado desde: 01/01/2022 hasta: 31/12/2022

APLICACIÓN PRESUPUESTARIA	DESCRIPCIÓN	CRÉDITOS PRESUPUESTARIOS			GASTOS COMPR.	OBLIGACIONES RECONOCIDAS NETAS	PAGOS	OBLIG. PTES. DE PAGOS A 31 DE DICIEMBRE	REMANENTES DE CRÉDITO
		INICIALES	MODIF.	DEFINITIVOS					
Capítulo	1	GASTOS DE PERSONAL							
Capítulo	1	8.296.912,00	0,00	8.296.912,00	8.064.442,57	7.573.681,82	7.573.681,82	0,00	723.230,18
Capítulo	2	GASTOS CORRIENTES EN BIENES Y SERVICIOS							
Capítulo	2	2.454.425,00	78.454,38	2.532.879,38	1.786.363,16	1.590.551,77	1.447.024,72	143.527,05	942.327,61
Capítulo	4	TRANSFERENCIAS CORRIENTES							
Capítulo	4	3.239.433,00	41.495,56	3.280.928,56	3.231.483,68	3.099.440,41	3.074.095,21	25.345,20	181.488,15
Capítulo	5	FONDO DE CONTINGENCIA Y OTROS IMPREVISTOS							
Capítulo	5	147.297,00	-61.595,00	85.702,00	0,00	0,00	0,00	0,00	85.702,00
Capítulo	6	INVERSIONES REALES							
Capítulo	6	739.010,00	325.907,45	1.064.917,45	721.371,50	261.937,19	89.608,99	172.328,20	802.980,26
Capítulo	8	ACTIVOS FINANCIEROS							
Capítulo	8	57.795,00	0,00	57.795,00	16.316,64	16.316,64	16.316,64	0,00	41.478,36
Capítulo	9	PASIVOS FINANCIEROS							
Capítulo	9	3.005,00	595,00	3.600,00	3.600,00	3.600,00	3.600,00	0,00	0,00
TOTAL		14.937.877,00	384.857,39	15.322.734,39	13.823.577,55	12.545.527,83	12.204.327,38	341.200,45	2.777.206,56



I.1.2. LIQUIDACIÓN DEL PRESUPUESTO DE GASTOS POR APLICACIÓN PRESUPUESTARIA.

I. LIQUIDACIÓN DEL PRESUPUESTO DE GASTOS

Periodo de listado desde: 01/01/2022 hasta: 31/12/2022

APLICACIÓN PRESUPUESTARIA	DESCRIPCIÓN	CRÉDITOS PRESUPUESTARIOS			GASTOS COMPR.	OBLIGACIONES RECONOCIDAS NETAS	PAGOS	OBLIG. PTES. DE PAGOS A 31 DE DICIEMBRE	REMANENTES DE CRÉDITO
		INICIALES	MODIF.	DEFINITIVOS					
Capítulo	1	GASTOS DE PERSONAL							
2022-1000-10000	RETRIBUCIONES PRESIDENCIA	75.582,00	1.052,00	76.634,00	76.633,60	76.632,22	76.632,22	0,00	1,78
2022-1000-10010	PRESTAC. A EX-PRESIDENTE	10,00	0,00	10,00	0,00	0,00	0,00	0,00	10,00
2022-1000-10050	RETRIBUCIONES PARLAMENTARIAS Y PARLAMENTARIOS	2.728.500,00	0,00	2.728.500,00	2.728.500,00	2.649.796,52	2.649.796,52	0,00	78.703,48
2022-1000-10060	RETRIBUCIONES A EX PARLAMENTARIOS Y EX PARLAMENTARIOS	10.000,00	0,00	10.000,00	0,00	0,00	0,00	0,00	10.000,00
2022-1000-10070	RETRIBUCIONES DIETAS PARLAMENTARIAS Y PARLAMENTARIOS	102.000,00	0,00	102.000,00	90.000,00	78.363,14	78.363,14	0,00	23.636,86
2022-1000-11000	RETRIB. PERSONAL EV. GABINETE PRESIDENCIA	99.170,00	1.500,00	100.670,00	100.589,00	100.545,34	100.545,34	0,00	124,66
2022-1000-11100	RETRIB. PERSONAL EV. OTROS CARG.	491.900,00	0,00	491.900,00	490.000,00	483.099,06	483.099,06	0,00	8.800,94
2022-1000-12000	RETRIBUCIONES PERSONAL FUNCIONARIO	1.650.000,00	0,00	1.650.000,00	1.650.000,00	1.633.630,17	1.633.630,17	0,00	16.369,83
2022-1000-12100	RETRIB. PERSONAL CONTRATADO RVA PLAZA Y VACANTES	1.468.000,00	0,00	1.468.000,00	1.468.000,00	1.106.676,40	1.106.676,40	0,00	361.323,60
2022-1000-12200	RETRIB. PaI CONTRATADO SUSTITUCIONES Y NEC SERVICIO	90.000,00	0,00	90.000,00	85.000,00	73.148,39	73.148,39	0,00	16.851,61
2022-1000-16000	SEGURIDAD SOCIAL	754.800,00	0,00	754.800,00	792.800,02	792.800,02	792.800,02	0,00	-38.000,02
2022-1000-16020	SEGURIDAD SOCIAL PARLAMENTARIAS Y PARLAMENTARIOS	539.400,00	0,00	539.400,00	539.400,00	537.387,61	537.387,61	0,00	2.012,39
2022-1000-16030	OTRAS MEJORAS SOCIALES	16.550,00	0,00	16.550,00	3.834,00	1.917,00	1.917,00	0,00	14.633,00
2022-1000-16040	PRIMA SEGUROS	17.000,00	0,00	17.000,00	16.132,50	16.132,50	16.132,50	0,00	867,50



I. LIQUIDACIÓN DEL PRESUPUESTO DE GASTOS

Periodo de listado desde: 01/01/2022 hasta: 31/12/2022

APLICACIÓN PRESUPUESTARIA	DESCRIPCIÓN	CRÉDITOS PRESUPUESTARIOS			GASTOS COMPR.	OBLIGACIONES RECONOCIDAS NETAS	PAGOS	OBLIG. PTES. DE PAGOS A 31 DE DICIEMBRE	REMANENTES DE CRÉDITO
		INICIALES	MODIF.	DEFINITIVOS					
	PARLAMENTARIAS Y PARLAMENTARIOS								
2022-1000-16050	PRIMA SEGUROS PERSONAL SERVICIOS	27.000,00	0,00	27.000,00	23.553,45	23.553,45	23.553,45	0,00	3.446,55
2022-1000-16060	FONDO CAPÍTULO 1	215.000,00	-2.552,00	212.448,00	0,00	0,00	0,00	0,00	212.448,00
2022-1000-18200	EJECUCIÓN DE SENTENCIAS	12.000,00	0,00	12.000,00	0,00	0,00	0,00	0,00	12.000,00
Capítulo	1	8.296.912,00	0,00	8.296.912,00	8.064.442,57	7.573.681,82	7.573.681,82	0,00	723.230,18
Capítulo	2	GASTOS CORRIENTES EN BIENES Y SERVICIOS							
2022-1000-20200	ARRENDAMIENTO LOCALES	20.000,00	0,00	20.000,00	20.058,15	20.058,15	18.367,30	1.690,85	-58,15
2022-1000-20320	ARRENDAMIENTOS MAQUINARIA Y UTILLAJE	2.500,00	0,00	2.500,00	0,00	0,00	0,00	0,00	2.500,00
2022-1000-20600	ARRENDAMIENTOS BASES DE DATOS	33.825,00	0,00	33.825,00	34.114,62	34.114,62	34.114,62	0,00	-289,62
2022-1000-21200	REPARA. Y MANTENIMIENTO EDIFICIO	122.000,00	0,00	122.000,00	60.195,20	52.693,48	49.312,56	3.380,92	69.306,52
2022-1000-21300	REPARACIÓN MAQUINAR. INST. Y UT.	137.000,00	7.428,64	144.428,64	110.432,64	92.310,00	80.210,92	12.099,08	52.118,64
2022-1000-21600	REPARACIÓN Y MANT. EQUIP. Y PROG. INFORMATICOS	175.000,00	987,36	175.987,36	133.368,45	129.829,97	115.368,00	14.461,97	46.157,39
2022-1000-21900	REP. CONS. OTRO INMOV. MAT.	2.000,00	0,00	2.000,00	0,00	0,00	0,00	0,00	2.000,00
2022-1000-22000	MAT.DE OFIC.NO INVENTARIABLE U ORDINARIO	30.000,00	0,00	30.000,00	21.852,01	21.852,01	20.777,26	1.074,75	8.147,99
2022-1000-22020	PRENSA Y REVISTAS	20.380,00	0,00	20.380,00	16.491,20	16.491,20	16.491,20	0,00	3.888,80
2022-1000-22200	COMUNICACIONES	61.500,00	0,00	61.500,00	47.220,36	43.590,24	43.590,24	0,00	17.909,76
2022-1000-22210	COMUNICAC. POSTALES Y	7.000,00	0,00	7.000,00	4.556,14	4.556,14	1.484,37	3.071,77	2.443,86



I. LIQUIDACIÓN DEL PRESUPUESTO DE GASTOS

Periodo de listado desde: 01/01/2022 hasta: 31/12/2022

APLICACIÓN PRESUPUESTARIA	DESCRIPCIÓN	CRÉDITOS PRESUPUESTARIOS			GASTOS COMPR.	OBLIGACIONES RECONOCIDAS NETAS	PAGOS	OBLIG. PTES. DE PAGOS A 31 DE DICIEMBRE	REMANENTES DE CRÉDITO
		INICIALES	MODIF.	DEFINITIVOS					
	TELEGR.								
2022-1000-22300	GASTOS DE TRANSPORTES	10.000,00	0,00	10.000,00	4.298,91	4.298,91	4.249,83	49,08	5.701,09
2022-1000-22500	TRIBUTOS LOCALES	3.000,00	0,00	3.000,00	0,00	0,00	0,00	0,00	3.000,00
2022-1000-22610	PRESIDENCIA	9.000,00	0,00	9.000,00	491,68	491,68	491,68	0,00	8.508,32
2022-1000-22611	ATENCIONES SOC. Y PROTOCOLO	60.000,00	4.038,38	64.038,38	43.554,48	41.396,98	36.636,18	4.760,80	22.641,40
2022-1000-22612	VIAJES OFIC. PRESIDENCIA Y GABINETE	20.000,00	0,00	20.000,00	3.013,08	3.013,08	3.013,08	0,00	16.986,92
2022-1000-22613	GTOS. VIAJES OFICIALES PARLAM.	68.850,00	0,00	68.850,00	8.539,80	8.539,80	5.938,87	2.600,93	60.310,20
2022-1000-22620	ACTIVIDADES DIFUSIÓN Y CULTUR.	160.000,00	0,00	160.000,00	24.133,45	24.056,01	24.056,01	0,00	135.943,99
2022-1000-22625	ACTIVIDADES GENERALES	145.000,00	0,00	145.000,00	61.206,18	60.986,18	60.986,18	0,00	84.013,82
2022-1000-22630	GASTOS JURÍDICO-CONT. Y BANCARIOS	7.500,00	0,00	7.500,00	7.037,89	6.337,75	6.337,75	0,00	1.162,25
2022-1000-22660	REUNIONES, CONFER. Y CURSILLOS	45.000,00	5.000,00	50.000,00	19.554,19	14.554,19	14.554,19	0,00	35.445,81
2022-1000-22670	EDICIONES Y PUBLICACIONES	25.000,00	0,00	25.000,00	12.422,64	2.149,57	1.033,66	1.115,91	22.850,43
2022-1000-22675	ENCUADERNACIONES	8.000,00	0,00	8.000,00	11.644,92	11.644,92	11.644,92	0,00	-3.644,92
2022-1000-22680	SERVICIOS DE INFORMACION	175.000,00	0,00	175.000,00	165.784,06	165.238,80	132.562,65	32.676,15	9.761,20
2022-1000-22710	SERVICIOS LIMPIEZA Y ASEO	332.000,00	0,00	332.000,00	328.063,95	328.063,95	300.929,17	27.134,78	3.936,05
2022-1000-22790	OTROS TRABAJOS REALIZADOS	415.000,00	0,00	415.000,00	308.406,42	209.998,74	195.039,25	14.959,49	205.001,26
2022-1000-22800	SUMINISTROS	280.000,00	61.000,00	341.000,00	307.720,66	262.937,89	239.940,78	22.997,11	78.062,11
2022-1000-22820	REPUESTOS	3.000,00	0,00	3.000,00	218,35	218,35	218,35	0,00	2.781,65



I. LIQUIDACIÓN DEL PRESUPUESTO DE GASTOS

Periodo de listado desde: 01/01/2022 hasta: 31/12/2022

APLICACIÓN PRESUPUESTARIA	DESCRIPCIÓN	CRÉDITOS PRESUPUESTARIOS			GASTOS COMPR.	OBLIGACIONES RECONOCIDAS NETAS	PAGOS	OBLIG. PTES. DE PAGOS A 31 DE DICIEMBRE	REMANENTES DE CRÉDITO
		INICIALES	MODIF.	DEFINITIVOS					
2022-1000-22840	MATERIAL PARA LIMPIEZA Y ASEO	10.000,00	0,00	10.000,00	3.710,38	3.710,38	3.710,38	0,00	6.289,62
2022-1000-22850	VESTUARIO	13.670,00	0,00	13.670,00	7.622,50	6.767,93	6.100,63	667,30	6.902,07
2022-1000-22870	MATERIAL INFORMÁTICO	6.000,00	0,00	6.000,00	1.903,19	1.903,19	1.903,19	0,00	4.096,81
2022-1000-24010	DIETAS Y GTOS. VIAJE PER. SER.	25.200,00	0,00	25.200,00	9.535,19	9.535,19	9.343,24	191,95	15.664,81
2022-1000-24020	DIETAS Y GTOS. PROV.PTOS. TRAB.	12.000,00	0,00	12.000,00	9.212,47	9.212,47	8.618,26	594,21	2.787,53
2022-1000-24030	OTRAS DIETAS Y GASTOS	10.000,00	0,00	10.000,00	0,00	0,00	0,00	0,00	10.000,00
Capítulo	2	2.454.425,00	78.454,38	2.532.879,38	1.786.363,16	1.590.551,77	1.447.024,72	143.527,05	942.327,61
Capítulo	4	TRANSFERENCIAS CORRIENTES							
2022-1000-47090	EJECUCIÓN DE SENTENCIAS	10.000,00	0,00	10.000,00	0,00	0,00	0,00	0,00	10.000,00
2022-1000-48100	ASIGNACIONES GRUPOS PARLAMENT.	2.935.433,00	0,00	2.935.433,00	2.935.433,00	2.836.596,00	2.836.596,00	0,00	98.837,00
2022-1000-48201	CONVENIO UNIVERSIDAD DE NAVARRA	20.000,00	0,00	20.000,00	18.510,00	14.808,00	14.808,00	0,00	5.192,00
2022-1000-48202	CONVENIOS UNIVERSIDAD PUBLICA DE NAVARRA	120.000,00	0,00	120.000,00	119.949,47	109.497,56	91.800,00	17.697,56	10.502,44
2022-1000-48203	SUBVENCIONES INTERGRUPO SAHARA	15.000,00	0,00	15.000,00	1.615,58	1.615,58	1.615,58	0,00	13.384,42
2022-1000-48205	SUBV. INICIATIVAS LEGISLATIVAS POPULARES	20.000,00	0,00	20.000,00	0,00	0,00	0,00	0,00	20.000,00
2022-1000-48206	OTROS CONVENIOS	45.000,00	5.500,00	50.500,00	45.980,07	42.527,71	34.880,07	7.647,64	7.972,29
2022-1000-48207	SUBV. ACTIVIDADES DESARROLLO Y SOLIDARIDAD	74.000,00	35.995,56	109.995,56	109.995,56	94.395,56	94.395,56	0,00	15.600,00
Capítulo	4	3.239.433,00	41.495,56	3.280.928,56	3.231.483,68	3.099.440,41	3.074.095,21	25.345,20	181.488,15
Capítulo	5	FONDO DE CONTINGENCIA Y OTROS IMPREVISTOS							



I. LIQUIDACIÓN DEL PRESUPUESTO DE GASTOS

Periodo de listado desde: 01/01/2022 hasta: 31/12/2022

APLICACIÓN PRESUPUESTARIA	DESCRIPCIÓN	CRÉDITOS PRESUPUESTARIOS			GASTOS COMPR.	OBLIGACIONES RECONOCIDAS NETAS	PAGOS	OBLIG. PTES. DE PAGOS A 31 DE DICIEMBRE	REMANENTES DE CRÉDITO
		INICIALES	MODIF.	DEFINITIVOS					
2022-1000-50000	CRÉDITO GLOBAL Y OTROS IMPREVISTOS	147.297,00	-61.595,00	85.702,00	0,00	0,00	0,00	0,00	85.702,00
Capítulo	5	147.297,00	-61.595,00	85.702,00	0,00	0,00	0,00	0,00	85.702,00
Capítulo	6	INVERSIONES REALES							
2022-1000-60200	EDIFICIOS	65.000,00	0,00	65.000,00	7.868,63	4.849,68	4.849,68	0,00	60.150,32
2022-1000-60310	INSTALACIONES Y MAQUINARIA	90.000,00	97.991,85	187.991,85	102.548,87	97.645,04	8.671,02	88.974,02	90.346,81
2022-1000-60510	MOBILIARIO	52.000,00	0,00	52.000,00	4.073,00	4.073,00	4.073,00	0,00	47.927,00
2022-1000-60590	OTRO MOBILIARIO Y EQUIPOS	20.000,00	0,00	20.000,00	21.668,49	21.668,49	7.113,59	14.554,90	-1.668,49
2022-1000-60600	EQUIPOS PROCESO INFORMACION. HARDWARE	100.000,00	0,00	100.000,00	8.371,02	8.371,02	7.456,26	914,76	91.628,98
2022-1000-60601	PROGRAMAS INFORMÁTICOS. SOFTWARE	362.000,00	221.430,00	583.430,00	532.860,53	81.349,00	14.639,23	66.709,77	502.081,00
2022-1000-60830	ADQUIS. LIBROS Y OTRAS PUBLIC.	50.000,00	6.485,60	56.485,60	43.980,96	43.980,96	42.806,21	1.174,75	12.504,64
2022-1000-65400	VEHÍCULOS	10,00	0,00	10,00	0,00	0,00	0,00	0,00	10,00
Capítulo	6	739.010,00	325.907,45	1.064.917,45	721.371,50	261.937,19	89.608,99	172.328,20	802.980,26
Capítulo	8	ACTIVOS FINANCIEROS							
2022-1000-82240	AYUDA PRÉSTAMOS PARA VIVIENDA	36.650,00	0,00	36.650,00	0,00	0,00	0,00	0,00	36.650,00
2022-1000-82241	ANTICIPOS DE SUELDO	21.145,00	0,00	21.145,00	16.316,64	16.316,64	16.316,64	0,00	4.828,36
Capítulo	8	57.795,00	0,00	57.795,00	16.316,64	16.316,64	16.316,64	0,00	41.478,36
Capítulo	9	PASIVOS FINANCIEROS							
2022-1000-93000	DEVOLUCIÓN FIANZAS Y DEPOSITOS	3.005,00	595,00	3.600,00	3.600,00	3.600,00	3.600,00	0,00	0,00



I. LIQUIDACIÓN DEL PRESUPUESTO DE GASTOS

Periodo de listado desde: 01/01/2022 hasta: 31/12/2022

APLICACIÓN PRESUPUESTARIA	DESCRIPCIÓN	CRÉDITOS PRESUPUESTARIOS			GASTOS COMPR.	OBLIGACIONES RECONOCIDAS NETAS	PAGOS	OBLIG. PTES. DE PAGOS A 31 DE DICIEMBRE	REMANENTES DE CRÉDITO
		INICIALES	MODIF.	DEFINITIVOS					
Capítulo	9	3.005,00	595,00	3.600,00	3.600,00	3.600,00	3.600,00	0,00	0,00
TOTAL		14.937.877,00	384.857,39	15.322.734,39	13.823.577,55	12.545.527,83	12.204.327,38	341.200,45	2.777.206,56



CUADRO RESUMEN ESTADO DE GASTOS.

CAPITULO	CDTO. DEFINITIVO	%	EJECUTADO	% EJECUCION
I GASTOS DE PERSONAL	8.296.912,00	54%	7.573.681,82	91%
II GASTOS CORRIENTES EN BIENES Y SERVICIOS	2.532.879,38	17%	1.590.551,77	63%
IV TRANSFERENCIAS CORRIENTES	3.280.928,56	21%	3.099.440,41	94%
V CREDITO GLOBAL Y OTROS IMPREVISTOS	85.702,00	1%	0,00	0,00%
OPERACIONES CORRIENTES	14.196.421,94	93,00%	12.263.674,00	86%
VI INVERSIONES REALES	1.064.917,45	7%	261.937,19	25%
VIII ACTIVOS FINANCIEROS	57.795,00	0%	16.316,64	28%
IX PASIVOS FINANCIEROS	3.600,00	0%	3.600,00	100%
OPERACIONES CAPITAL	1.126.312,45	7,00%	281.853,83	25%
TOTAL	15.322.734,39	100,00%	12.545.527,83	82,00%

	PREVISIÓN DEFINITIVA	%	OBLIGACIONES RECONOCIDAS	%
OPERACIÓN CORRIENTES	14.196.421,94	93%	12.263.674,00	98%
OPERACIONES DE CAPITAL	1.126.312,45	7%	281.853,83	2%
TOTAL	15.322.734,39	100%	12.545.527,83	100%



I.2 LIQUIDACIÓN DEL PRESUPUESTO DE INGRESOS.

I.2.1 LIQUIDACIÓN DEL PRESUPUESTO DE INGRESOS POR CAPÍTULOS ECONÓMICOS.

Ejercicio: 2022

II. LIQUIDACIÓN DEL PRESUPUESTO DE INGRESOS

Periodo de listado desde: 01/01/2022 hasta: 31/12/2022

APLICACIÓN PRESUPUESTARIA	DESCRIPCIÓN	PREVISIONES PRESUPUESTARIAS			DERECHOS RECONOCIDOS	DERECHOS ANULADOS	DERECHOS CANCELADOS	DERECHOS RECONOCIDOS NETOS	RECAUDACIÓN NETA	DCHOS. PTES. DE COBRO A 31 DE DICIEMBRE	EXCESO / DEFECTO PREVISIÓN
		INICIALES	MODIF.	DEFINITIVAS							
Capítulo	3	TASAS, PRECIOS PÚBLICOS Y OTROS INGRESOS									
Capítulo	3	2.860,00	0,00	2.860,00	88.028,34	0,00	0,00	88.028,34	88.028,34	0,00	85.168,34
Capítulo	4	TRANSFERENCIAS CORRIENTES									
Capítulo	4	14.135.197,00	0,00	14.135.197,00	14.135.197,00	0,00	0,00	14.135.197,00	14.135.197,00	0,00	0,00
Capítulo	5	INGRESOS PATRIMONIALES									
Capítulo	5	10,00	0,00	10,00	0,00	0,00	0,00	0,00	0,00	0,00	-10,00
Capítulo	7	TRANSFERENCIAS DE CAPITAL									
Capítulo	7	776.205,00	0,00	776.205,00	776.205,00	0,00	0,00	776.205,00	776.205,00	0,00	0,00
Capítulo	8	ACTIVOS FINANCIEROS									
Capítulo	8	23.010,00	384.857,39	407.867,39	16.467,98	0,00	0,00	16.467,98	16.467,98	0,00	-391.399,41
Capítulo	9	PASIVOS FINANCIEROS									
Capítulo	9	595,00	0,00	595,00	3.002,22	0,00	0,00	3.002,22	3.002,22	0,00	2.407,22
TOTAL		14.937.877,00	384.857,39	15.322.734,39	15.018.900,54	0,00	0,00	15.018.900,54	15.018.900,54	0,00	-303.833,85



I.2.2 LIQUIDACIÓN DEL PRESUPUESTO DE INGRESOS POR APLICACIÓN PRESUPUESTARIA.

II. LIQUIDACIÓN DEL PRESUPUESTO DE INGRESOS

Periodo de listado desde: 01/01/2022 hasta: 31/12/2022

APLICACIÓN PRESUPUESTARIA	DESCRIPCIÓN	PREVISIONES PRESUPUESTARIAS			DERECHOS RECONOCIDOS	DERECHOS ANULADOS	DERECHOS CANCELADOS	DERECHOS RECONOCIDOS NETOS	RECAUDACIÓN NETA	DCHOS. PTES. DE COBRO A 31 DE DICIEMBRE	EXCESO / DEFECTO PREVISIÓN
		INICIALES	MODIF.	DEFINITIVAS							
Capítulo	3	TASAS, PRECIOS PÚBLICOS Y OTROS INGRESOS									
2022-30040	VENTA DE PUBLICACIONES Y OTRAS ENAJENACIONES	60,00	0,00	60,00	13,50	0,00	0,00	13,50	13,50	0,00	-46,50
2022-31840	DE SERVICIOS DE REPRODUC.	60,00	0,00	60,00	0,00	0,00	0,00	0,00	0,00	0,00	-60,00
2022-32100	DERECHOS EXAMEN Y PROV. PU.	60,00	0,00	60,00	0,00	0,00	0,00	0,00	0,00	0,00	-60,00
2022-38000	REINTEGROS	2.500,00	0,00	2.500,00	88.014,84	0,00	0,00	88.014,84	88.014,84	0,00	85.514,84
2022-39900	OTROS INGRESOS	180,00	0,00	180,00	0,00	0,00	0,00	0,00	0,00	0,00	-180,00
Capítulo	3	2.860,00	0,00	2.860,00	88.028,34	0,00	0,00	88.028,34	88.028,34	0,00	85.168,34
Capítulo	4	TRANSFERENCIAS CORRIENTES									
2022-40000	TRANSFERENCIAS CORRIENTES	14.135.197,00	0,00	14.135.197,00	14.135.197,00	0,00	0,00	14.135.197,00	14.135.197,00	0,00	0,00
Capítulo	4	14.135.197,00	0,00	14.135.197,00	14.135.197,00	0,00	0,00	14.135.197,00	14.135.197,00	0,00	0,00
Capítulo	5	INGRESOS PATRIMONIALES									
2022-52000	INTERESES DE DEPÓSITOS	10,00	0,00	10,00	0,00	0,00	0,00	0,00	0,00	0,00	-10,00
Capítulo	5	10,00	0,00	10,00	0,00	0,00	0,00	0,00	0,00	0,00	-10,00
Capítulo	7	TRANSFERENCIAS DE CAPITAL									
2022-70000	TRANSFERENCIAS DE CAPITAL	776.205,00	0,00	776.205,00	776.205,00	0,00	0,00	776.205,00	776.205,00	0,00	0,00
Capítulo	7	776.205,00	0,00	776.205,00	776.205,00	0,00	0,00	776.205,00	776.205,00	0,00	0,00
Capítulo	8	ACTIVOS FINANCIEROS									
2022-82140	REINTEGRO PRÉSTAMOS VIVIENDA	8.000,00	0,00	8.000,00	6.900,60	0,00	0,00	6.900,60	6.900,60	0,00	-1.099,40
2022-82142	REINTEGRO ANTICIPOS	15.000,00	0,00	15.000,00	9.567,38	0,00	0,00	9.567,38	9.567,38	0,00	-5.432,62
2022-87000	REMANENTES DE	10,00	384.857,39	384.867,39	0,00	0,00	0,00	0,00	0,00	0,00	-384.867,39



II. LIQUIDACIÓN DEL PRESUPUESTO DE INGRESOS

Periodo de listado desde: 01/01/2022 hasta: 31/12/2022

APLICACIÓN PRESUPUESTARIA	DESCRIPCIÓN	PREVISIONES PRESUPUESTARIAS			DERECHOS RECONOCIDOS	DERECHOS ANULADOS	DERECHOS CANCELADOS	DERECHOS RECONOCIDOS NETOS	RECAUDACIÓN NETA	DCHOS. PTES. DE COBRO A 31 DE DICIEMBRE	EXCESO / DEFECTO PREVISIÓN
		INICIALES	MODIF.	DEFINITIVAS							
	TESORERÍA	10,00	384.857,39	384.867,39	0,00	0,00	0,00	0,00	0,00	0,00	-384.867,39
Capítulo	8	23.010,00	384.857,39	407.867,39	16.467,98	0,00	0,00	16.467,98	16.467,98	0,00	-391.399,41
Capítulo	9 PASIVOS FINANCIEROS										
2022-93100	FIANZAS Y DEPÓSITOS RECI.	595,00	0,00	595,00	3.002,22	0,00	0,00	3.002,22	3.002,22	0,00	2.407,22
Capítulo	9	595,00	0,00	595,00	3.002,22	0,00	0,00	3.002,22	3.002,22	0,00	2.407,22
TOTAL		14.937.877,00	384.857,39	15.322.734,39	15.018.900,54	0,00	0,00	15.018.900,54	15.018.900,54	0,00	-303.833,85



CUADRO RESUMEN ESTADO DE INGRESOS.

CAPITULO	PREVISIÓN DEFINITIVA	%	EJECUTADO	% EJECUCIÓN
III TASAS, PRECIOS PUBLICOS Y OTROS INGRESOS	2.860,00	0%	88.028,34	3078%
IV TRANSFERENCIAS CORRIENTES	14.135.197,00	92%	14.135.197,00	100%
V INGRESOS PATRIMONIALES	10,00	0%	0,00	0%
INGRESOS CORRIENTES	14.138.067,00	92,00%	14.223.225,34	101,00%
VII TRANSFERENCIAS DE CAPITAL	776.205,00	5%	776.205,00	100%
VIII ACTIVOS FINANCIEROS	407.867,39	3%	16.467,98	4%
IX PASIVOS FINANCIEROS	595,00	0%	3.002,22	505%
INGRESOS DE CAPITAL	1.184.667,39	8,00%	795.675,20	67,00%
TOTAL	15.322.734,39 €	100,00%	15.018.900,54 €	98,00%

	PREVISIÓN DEFINITIVA	%	DERECHOS RECONOCIDOS NETOS	%
OPERACIÓN CORRIENTES	14.138.067,00	92%	14.223.225,34	93%
OPERACIONES DE CAPITAL	1.184.667,39	8%	795.675,20	5%
TOTAL	15.322.734,39	100%	15.018.900,54	98%



I.3. RESULTADO PRESUPUESTARIO DEL EJERCICIO.

CONCEPTO	DERECHOS RECONOCIDOS NETOS	OBLIGACIONES RECONOCIDAS NETAS	AJUSTES	RESULTADO PRESUPUESTARIO
a. Operaciones corrientes (Capítulos 1a 5)	14.223.225,34	12.263.674,00		1.959.551,34
b. Operaciones de capital (Capítulos 6 a 7)	776.205,00	261.937,19		514.267,81
1. Total operaciones no financieras (a+b)	14.999.430,34	12.525.611,19		2.473.819,15
c. Activos financieros (Capítulo 8)	16.467,98	16.316,64		151,34
d. Pasivos financieros (Capítulo 9)	3.002,22	3.600,00		-597,78
2. Total operaciones financieras (c+d)	19.470,20	19.916,64		-446,44
I. RESULTADO PRESUPUESTARIO DEL EJERCICIO (1+2)	15.018.900,54	12.545.527,83	0,00	2.473.372,71
AJUSTES				
3. Fondos retenidos para la financiación de créditos incorporados			384.857,39	
4. Desviaciones de financiación negativas del ejercicio			--	
5. Desviaciones de financiación positivas del ejercicio			267.261,76	
II. TOTAL AJUSTES (3+4-5)			117.595,63	
RESULTADO PRESUPUESTARIO AJUSTADO (I+II)				2.590.968,34
REMANENTES A DEVOLVER A LA HACIENDA FORAL				2.590.968,34

A principios de 2022, se anulan 107,32€ correspondientes a una factura del ejercicio 2021, cuyo importe erróneo, excedía en dicha cantidad. Este importe (107,32€) junto con el resultado presupuestario del ejercicio 2022, se reintegrará a la tesorería de la Comunidad Foral de Navarra



I.3.1 RESUMEN LIQUIDACIÓN DEL PRESUPUESTO.

(COMPARATIVA AÑOS ANTERIORES)

RESUMEN LIQUIDACIÓN DE GASTOS	2022	%	2021	%	VARIACIÓN 2022/2021
Créditos iniciales	14.937.877,00 €	97%	14.596.900,00	98%	2%
Modificación de créditos	384.857,39 €	3%	368.245,95	2%	5%
Créditos definitivos	15.322.734,39 €	100%	14.965.145,95	100%	2%
OBLIGACIONES RECONOCIDAS NETAS	12.545.527,83 €	82%	11.981.282,60	80%	5%

RESUMEN LIQUIDACIÓN DE INGRESOS	2022	%	2021	%	VARIACIÓN 2022/2021
Previsiones iniciales	14.937.877,00 €	97%	14.596.900,00	98%	2%
Modificación de créditos	384.857,39 €	3%	368.245,95	2%	5%
Previsiones definitivas	15.322.734,39 €	100%	14.965.145,95	100%	2%
DERECHOS RECONOCIDOS NETOS	15.018.900,54 €	98%	14.670.302,55	98%	2%

SALDO O RESULTADO PRESUPUESTARIO DEL EJERCICIO	2022	2021	VARIACIÓN 2022/2021
DERECHOS RECONOCIDOS NETOS	15.018.900,54 €	14.670.302,55 €	2%
OBLIGACIONES RECONOCIDAS NETAS	12.545.527,83 €	11.981.282,60 €	5%
RESULTADO PRESUPUESTARIO DEL EJERCICIO	2.473.372,71 €	2.689.019,95 €	-8%
FONDOS RETENIDOS PARA LA FINANCIACION DE CREDITOS INCORPORADOS.	384.857,39 €	368.245,95 €	5%
DESVIACIONES DE FINANCIACIÓN NEGATIVAS	-	-	
DESVIACIONES DE FINANCIACIÓN POSITIVAS	267.261,76	384.857,39	-31%
SUPERAVIT DE FINANCIACIÓN	2.590.968,34 €	2.672.408,51 €	-3%



II. BALANCE.

DESPUÉS DE APLICAR EL RESULTADO.

ACTIVO	2022	2021	VARIACIÓN
TOTAL ACTIVO	18.736.084,16	18.961.228,74	-1,19%
A) ACTIVO NO CORRIENTE	14.955.840,03	15.571.551,49	-3,95%
I. Inmovilizado intangible neto	138.977,24	103.752,66	33,95%
3. Aplicaciones informáticas	137.486,13	102.025,76	34,76%
2060-2806- Aplicaciones informáticas	137.486,13	102.025,76	34,76%
5. Otro inmovilizado intangible	1.491,11	1.726,90	-13,65%
2090-2809- Otro inmovilizado inmaterial	1.491,11	1.726,90	-13,65%
II. Inmovilizado material neto	14.803.712,59	15.447.748,03	-4,17%
2. Construcciones	11.816.175,67	12.369.221,04	-4,47%
2110-2811 Edificios y otras construcciones	11.816.175,67	12.369.221,04	-4,47%
5. Otro inmovilizado material	2.987.536,92	3.068.725,99	-2,65%
2140-2814 Maquinaria, instalaciones y utillaje	789.174,04	824.869,92	-4,33%
2150-2815 Elementos de transporte	0,00	0,00	
2160-2816 Mobiliario y enseres	14.196,75	17.054,04	-16,75%
2170-2817 Equipos procesos de información	274.023,58	382.754,76	-28,41%
2190-2819 Otro inmovilizado material	1.910.142,55	1.844.047,27	3,58%
6. Inmovilizado en curso	0,00	9.801,00	
2340 - Inmovilizado en curso	0,00	9.801,00	
V. Inversiones financieras a largo plazo	13.150,20	20.050,80	-34,42%
4. Otras inversiones financieras	13.150,20	20.050,80	-34,42%
2540. Préstamos a largo plazo.	13.150,20	20.050,80	-34,42%
B) ACTIVO CORRIENTE	3.780.244,13	3.389.677,25	11,52%
III. Deudores y otras cuentas a cobrar	314,50	0,00	-
3. Administraciones públicas	314,50	0,00	-
4490- Otros deudores	314,50	-	-
V. Inversiones financieras a corto plazo	16.266,29	9.517,03	70,92%
4. Otras inversiones financieras	16.266,29	9.517,03	70,92%
5440 Préstamos a corto plazo, anticipos.	16.266,29	9.517,03	70,92%
VII. Efectivo y otros activos líquidos equivalentes	3.763.663,34	3.380.160,22	11,35%
5700 - Caja	1.665,39	3.778,37	-55,92%
5711- Bancos e instituciones de crédito	3.761.997,95	3.376.381,85	11,42%
CUENTAS DE ORDEN	16.554,44	20.353,23	-
Avales y Garantías	16.554,44	20.353,23	-
0520 Avales recibidos	16.554,44	20.353,23	-



PASIVO	2022	2021	VARIACIÓN
TOTAL PASIVO	18.736.084,16	18.961.228,74	-1,19%
A) PATRIMONIO NETO	15.221.850,75	15.947.810,80	-4,55%
I. Patrimonio aportado	13.127.973,80	13.696.237,56	-4,15%
1000. Patrimonio	6.423.688,84	6.991.952,60	-8,13%
1001. Patrimonio recibido en adscripción	6.704.284,96	6.704.284,96	-
II. Patrimonio generado	2.093.876,95	2.251.573,24	-7,00%
2. Resultados del ejercicio	267.261,76	384.857,39	-30,56%
1291. Fondos retenidos pendientes de aplicación	267.261,76	384.857,39	-30,56%
IV. Otros incrementos patrimoniales pendientes de imputación a resultados	1.826.615,19	1.866.715,85	-2,15%
1300. Subvenciones para la financiación del inmovilizado no financiero	1.826.615,19	1.866.715,85	-2,15%
B) PASIVO NO CORRIENTE	12.115,11	12.115,11	-
1800 Fianzas y depósitos recibidos L.P:	12.115,11	12.115,11	-
C) PASIVO CORRIENTE	3.502.118,30	3.001.302,83	-
I. Provisiones a corto plazo	0,00	0,00	-
II. Deudas a corto plazo	5.402,22	6.000,00	-9,96%
4. Otras deudas	5.402,22	6.000,00	-9,96%
5600 Fianzas y depósitos recibidos a corto plazo	5.402,22	6.000,00	-9,96%
IV. Acreedores y otras cuentas a pagar	3.496.716,08	2.995.302,83	16,74%
1. Acreedores por operaciones de gestión	341.200,45	204.370,53	66,95%
4000. A.O.R. Presupuesto corriente	341.200,45	204.370,53	66,95%
4199. Otros acreedores	0,00	0,00	-
3. Administraciones Públicas	3.155.515,63	2.790.932,30	13,06%
4750, H.P. Acreedora por IRPF	430.334,60	0,00	-
4751. H.P. Acreedora Derechos Pasivos	4.421,97	0,00	-
4752. H.P. Acreedora Uso especial	0,00	0,00	-
4760. Hacienda Acreedora por devol. créditos	2.591.075,66	2.672.408,51	-3,04%
4770. Seguridad social Acreedora	129.683,40	118.523,79	9,42%
CUENTAS DE ORDEN	16.554,44	20.353,23	-18,66%
Avales y Garantías	16.554,44	20.353,23	-18,66%
0570 Avalistas	16.554,44	20.353,23	-18,66%



III. CUENTA DE RESULTADO ECONÓMICO PATRIMONIAL.

DESCRIPCIÓN	2022	2021	% VAR.
2. Transferencias y subvenciones recibidas	14.951.502,66	14.601.292,97	2,40%
<i>a) Del ejercicio</i>	14.951.502,66	14.601.292,97	2,40%
a.2) Transferencias	14.951.502,66	14.601.292,97	2,40%
7500 Transferencias de capital	816.305,66	854.072,97	-4,42%
7510 Transferencias corrientes	14.135.197,00	13.747.220,00	2,82%
6. Otros ingresos de gestión ordinaria	88.028,34	76.474,66	15,11%
7730 Reintegros	88.014,84	75.044,24	17,28%
7770 Otros ingresos	0,00	1.389,98	-100,00%
7000 Venta de publicaciones	13,50	40,44	-66,62%
A) TOTAL INGRESOS DE GESTIÓN ORDINARIA (1+2+3+4+5+6+7)	15.039.531,00	14.677.767,63	2,46%
8. Gastos de personal	7.618.536,55	7.271.732,44	4,77%
<i>a) Sueldos, salarios y asimilados</i>	6.232.191,78	5.937.685,99	4,96%
6400 Sueldos y salarios presidencia y PF	2.804.791,88	2.712.133,44	3,42%
6401 Sueldos personal eventual	583.644,40	572.610,12	1,93%
6402 Dietas y locomoción parlamentarios	11.552,88	8.282,46	39,49%
6410 Sueldos personal plantilla orgánica	2.740.306,57	2.587.223,67	5,92%
6411 Sueldos personal contratado	73.148,39	54.498,13	34,22%
6412 Otras dietas y locomoción	18.747,66	2.938,17	538,07%
<i>b) Cargas sociales</i>	1.386.344,77	1.334.046,45	3,92%
6409 Otros gastos sociales parlamentarios	16.132,50	16.225,00	-0,57%
6420 Seguridad social a cargo del empleador	1.330.187,63	1.266.213,65	5,05%
6449 Otros gastos sociales personal	40.024,64	51.607,80	-22,44%
9. Transferencias y subvenciones concedidas	3.099.440,41	3.008.824,11	3,01%
6500 Transferencias corrientes	2.836.596,00	2.847.788,44	-0,39%
6510 Subvenciones	262.844,41	161.035,67	63,22%
11. Otros gastos de gestión ordinaria	1.545.697,04	1.419.571,35	8,88%
<i>a) Suministros y servicios exteriores</i>	1.545.697,04	1.419.571,35	8,88%
6210 Arrendamientos	20.058,15	19.892,40	0,83%
6220 Reparaciones y conservación	274.833,45	271.908,64	1,08%
6280 Suministros	305.941,98	197.445,37	54,95%
6290 Material de oficina	21.852,01	19.906,53	9,77%
6291 prensa, revistas, libros y otras publica	18.640,77	18.252,73	2,13%
6292 Limpieza y aseo	331.774,33	310.833,72	6,74%
6293 Gastos diversos	144.913,52	119.749,41	21,01%
6295 Gastos de locomoción	4.298,91	1.752,94	145,24%



DESCRIPCIÓN	2022	2021	% VAR.
6297 Comunicaciones	48.146,38	43.929,04	9,60%
6299 Trabajos realizados por otras empresas.	375.237,54	415.900,57	-9,78%
12. Amortización del Inmovilizado	870.748,05	874.510,33	-0,43%
6806 Amortización aplicaciones informáticas	45.888,63	57.648,28	-20,40%
6809 Amortización otro inmovilizado intangible	235,79	235,79	0,00%
6811 Amortización de construcciones	553.045,37	552.911,67	0,02%
6814 Amortización de maquinaria y utillaje	147.991,60	141.192,23	4,82%
6816 Amortización de mobiliario	4.430,29	7.671,10	-42,25%
6817 Amortización equipos procesos información	117.102,20	110.638,19	5,84%
6819 Amortización otro inmovilizado material	2.054,17	4.213,07	-51,24%
B) TOTAL GASTOS DE GESTIÓN ORDINARIA (8+9+10+11+12)	13.134.422,05	12.574.638,23	4,45%
I. Resultado (ahorro o desahorro) de la gestión ordinaria (A-B)	1.905.108,95	2.103.129,40	-9,42%
7780 Ingresos extraordinarios	0,00	0,00	-
15. Ingresos financieros	0,00	0,00	-
b.2) Otros	0,00	0,00	-
7600 Ingresos financieros	0,00	0,00	-
III. Resultado de las operaciones financieras (15+16+17+18+19+20+21)	0,00	0,00	-
IV. Resultado (ahorro) neto del ejercicio	1.905.108,95	2.103.129,40	-9,42%



IV. ESTADO DE CAMBIOS EN EL PATRIMONIO NETO.

IV.1 ESTADO TOTAL DE CAMBIOS EN EL PATRIMONIO NETO.

	I. Patrimonio aportado	II. Patrimonio generado	III. Ajustes por cambios de valor	IV. Otros incrementos patrimoniales	TOTAL
A. PATRIMONIO NETO AL FINAL DEL EJERCICIO 2021	13.696.237,56	384.857,39	0,00	1.866.715,85	15.947.810,80
B. AJUSTES POR CAMBIOS DE CRITERIOS CONTABLES Y CORRECCIÓN DE ERRORES	0	0	0	0	0
C. PATRIMONIO NETO INICIAL AJUSTADO EJERCICIO 2022 (A+B)	13.696.237,56	384.857,39	0,00	1.866.715,85	15.947.810,80
D. VARIACIONES DEL PATRIMONIO NETO EJERCICIO 2022	-568.263,76	-117.595,63	0,00	-40.100,66	-725.960,05
1. Ingresos y gastos reconocidos en el ejercicio	0	267.261,76	0	-40.100,66	227.161,10
3. Otras variaciones del patrimonio neto	-568.263,76	-384.857,39	0	0	-953.121,15
E. PATRIMONIO NETO AL FINAL DEL EJERCICIO 2022 (C+D)	13.127.973,80	267.261,76	0	1.826.615,19	15.221.850,75

IV.2 ESTADO DE INGRESOS Y GASTOS RECONOCIDOS.

	2022	2021
I. Resultado Económico patrimonial	267.261,76	384.857,39
1291. Fondos retenidos pendientes de aplicación	267.261,76	384.857,39
II. Ingresos y gastos reconocidos directamente en el patrimonio neto:	261.937,19	260.001,58
4. Otros incrementos patrimoniales	261.937,19	260.001,58
9400. Ingresos de subvenciones para la financiación del inmovilizado no financiero y de activos en estado de venta	261.937,19	260.001,58
III. Transferencia a la cuenta Resultado Económico patrimonial	-302.037,85	-297.869,55
4. Otros incrementos patrimoniales	-302.037,85	-297.869,55
8400. Imputación de subvenciones para la financiación del inmovilizado no financiero y de activos en estado de venta	-302.037,85	-297.869,55
IV. TOTAL Ingresos y gastos reconocidos	227.161,10	346.989,42



V. ESTADO DE FLUJOS DE EFECTIVO.

	2022	2021
I. FLUJOS DE EFECTIVO DE LAS ACTIVIDADES DE GESTIÓN		
A) Cobros:	15.172.249,72	14.379.898,08
2. Transferencias y subvenciones recibidas	14.649.464,81	14.303.423,42
7500. Transferencias Capital G.N.	514.267,81	556.203,42
7510. Transferencias corrientes G.N.	14.135.197,00	13.747.220,00
3. Ventas netas y prestaciones de servicios	13,50	40,44
7000. Ventas de publicaciones	13,50	40,44
5. Intereses y dividendos cobrados	0,00	0,00
7600. Intereses	0,00	0,00
6. Otros Cobros	522.771,41	76.434,22
7730. Reintegros	75.044,24	41.927,78
7770. Otros ingresos	1.389,98	1.452,00
4490. Otros Deudores no presupuestarios	0,00	4.571,46
4709. H.P. Deudora diversos conceptos	0,00	524,38
4750. H.P. Acreedora por IRPF	430.334,60	0,00
4751. H.P. Acreedora derechos pasivos	4.421,97	0,00
4770. Seguridad Social Acreedora	0,00	0,00
B) Pagos:	14.960.628,36	14.144.505,67
7. Gastos de personal	7.485.466,06	7.150.929,18
6400. Sueldos y salarios Presidencia y Parlamentarios	2.804.791,88	2.712.133,44
6401. Sueldos personal eventual	583.644,40	572.610,12
6402. Dietas y locomoción Parlamentarios	8.760,00	6.335,49
6409. Otros gastos sociales Parlamentarios	16.132,50	16.225,00
6410. Sueldos personal funcionario	2.740.306,57	2.587.223,67
6411. Sueldos personal contratado	73.148,39	54.498,13
6412. Otras dietas y locomoción	18.153,45	2.938,17
6420. Seguridad social a cargo del empleador	1.200.504,23	1.147.689,86
6449. Otros gastos de personal	40.024,64	51.275,30
8. Transferencias y subvenciones concedidas	3.074.095,21	2.981.855,88
6500. Transferencias corrientes	3.074.095,21	2.981.855,88
10. Otros gastos de gestión	1.405.557,08	1.247.689,30
6210. Arrendamientos	18.307,96	18.234,70
6220. Reparación y conservación	244.842,40	244.752,79
6280. Suministros	282.336,91	176.702,30
6290. Material de oficina	20.777,26	18.188,76
6291. Prensa, revistas, libros y otras publicaciones	17.524,86	16.368,59
6292. Limpieza y aseo	304.639,55	285.369,12
6293. Gastos diversos	140.152,72	79.497,69
6295. Gastos de locomoción	4.298,91	1.653,94
6297. Comunicaciones	45.074,61	43.113,51
6299. Trabajos realizados por otras empresas	327.601,90	363.807,90
13. Otros pagos	2.995.510,01	2.764.031,31
4010. A.O.R. Presupuesto cerrados	204.263,21	140.908,88
4199 Otros acreedores no presupuestarios	0,00	0,00
4490 Otros Deudores no presupuestarios	314,50	0,00
4750. H.P. Acreedora por IRPF	0,00	0,00
4751. H.P. Acreedora derechos pasivos	0,00	0,00



	2022	2021
4752. H.P. Acreedora Uso especial	0,00	0,00
4760. H.P. Por devolución de créditos	2.672.408,51	2.507.721,53
4709 H.P. Deudora diversos conceptos	0,00	0,00
4770. Seguridad Social Acreedora	118.523,79	115.400,90
FLUJOS NETOS DE EFECTIVO POR ACTIVIDADES DE GESTIÓN (A-B)	211.621,36	235.392,41
II. FLUJOS DE EFECTIVO DE LAS ACTIVIDADES DE INVERSION		
C) Cobros:	19.470,20	30.402,89
3. Otros cobros de las actividades de inversión	19.470,20	30.402,89
2540. Prestamos LP	6.900,60	12.954,90
5440. Créditos CP personal anticipos	9.567,38	15.864,66
5441. Anticipos Préstamos Asistencia Sanitaria	0,00	0,00
1800, 5600 Fianzas recibidas	3.002,22	1.583,33
D) Pagos:		
4. Compra de inversiones reales	109.525,63	277.913,92
6. Otros pagos de actividades de inversión	89.608,99	256.760,80
2540, Prestamos LP	19.916,64	21.153,12
5440. Créditos CP personal anticipos	0,00	11.718,00
5441. Anticipos Préstamos Asistencia Sanitaria	16.316,64	9.435,12
FLUJOS NETOS DE EFECTIVO POR ACTIVIDADES DE INVERSIÓN (C-D)	-90.055,43	-247.511,03
III. FLUJOS DE EFECTIVO DE LAS ACTIVIDADES DE FINANCIACION		
E) Aumentos en el Patrimonio	261.937,19	260.001,58
1300. Subvenciones para la financiación del Inmovilizado no	261.937,19	260.001,58
G) Cobros emisión pasivos financieros		
FLUJOS NETOS EFECTIVO ACTIVIDADES FINANCIACIÓN (E+G)	261.937,19	260.001,58
VI. INCREMENTO/DISMINUCIÓN NETA DEL EFECTIVO Y ACTIVOS LÍQUIDOS EQUIVALENTES AL EJERCICIO	383.503,12	247.882,96
Efectivos y activos líquidos equivalentes al efectivo al inicio del ejercicio.	3.380.160,22	3.132.277,26
Efectivo y activos líquidos equivalentes al efectivo, al final del ejercicio.	3.763.663,34	3.380.160,22

VI. MEMORIA.

Las cuentas del Parlamento de Navarra correspondientes al ejercicio 2022, se formulan de conformidad con:

- El Plan contable del Parlamento de Navarra.
- El Reglamento económico-financiero del Parlamento de Navarra.
- Artículos 126 y 127, y Disposición adicional primera de la Ley Foral 13/2007, de la Hacienda Pública de Navarra.
- Los principios contables que informan el Plan General de Contabilidad Pública.

VI.1 ORGANIZACIÓN Y ACTIVIDAD.

El Parlamento de Navarra es una Institución Foral, definida por el artículo 10 de Ley Orgánica 13/1982, de 10 de agosto, de Reintegración y Amejoramiento del Régimen Foral de Navarra (LORAFNA). Representa al pueblo navarro, ejerce la potestad legislativa, aprueba los Presupuestos y las Cuentas de Navarra, impulsa y controla la acción de la Diputación Foral y desempeña las demás funciones que le atribuye el ordenamiento jurídico (Artículo 11 de la LORAFNA).

El Parlamento de Navarra, es una Institución que cuenta con autonomía con respecto al resto de las Instituciones; en consecuencia y conforme con el artículo 16 de la LORAFNA, establece su propio Reglamento, en donde se regula su organización y funcionamiento. El Reglamento actual fue aprobado por la Mesa del Parlamento de Navarra el 12 de septiembre de 2011. En breve, está previsto que se apruebe el nuevo Reglamento del Parlamento de Navarra.

Los Órganos del Parlamento son:

- El Pleno, reúne a los cincuenta parlamentarios y parlamentarias forales (Artículo 1 de la [Ley Foral 16/1986, de 17 de noviembre, reguladora de las elecciones al Parlamento de Navarra](#)) y, como tal, es la máxima representación de la Institución.
- La Mesa, órgano rector de la Cámara, actúa bajo la autoridad y dirección del Presidente del Parlamento y ostenta la representación colegiada de éste en los actos a que asista. Su composición a 31 de diciembre de 2022 es la siguiente:

➤ Unai Hualde Iglesias	Presidente del Parlamento de Navarra.
➤ M.ª Inmaculada Jurío Macaya	Vicepresidenta primera del Parlamento de Navarra.
➤ Yolanda Ibáñez Pérez	Vicepresidenta segunda del Parlamento de Navarra.
➤ Juan Luis Sánchez de Muniain Lacasia	Secretario primero del Parlamento de Navarra.
➤ Maiorga Ramírez Erro	Secretario segundo del Parlamento de Navarra.



- Junta de Portavoces, órgano de dirección, en el que los Grupos Parlamentarios están representados por su Portavoz y participan en la formación del juicio político que merece la tramitación de los trabajos y asuntos parlamentarios. Las decisiones se adoptan mediante el sistema de voto ponderado, según el cual cada Portavoz cuenta con tantos votos como parlamentarios o parlamentarias tiene su grupo.

Actualmente, el Parlamento está constituido por los siguientes Grupos Parlamentarios:

- G.P. Navarra Suma.
 - G. P. Partido socialista de Navarra.
 - G.P. Geroa Bai.
 - G.P. E.H. Bildu Nafarroa.
 - A.P.F. de Podemos Ahal Dugu Navarra.
 - G.P. Mixto Izquierda-Ezkerra.
- Comisión Permanente, vela por las funciones que corresponden al Parlamento de Navarra cuando no está reunido, entre dos períodos de sesiones y cuando se disuelve la Cámara con motivo de la convocatoria de elecciones. Garantiza la permanencia de la Institución y el ejercicio de sus funciones en todo momento.

La actuación económica y financiera del Parlamento de Navarra, está sujeta al [Reglamento Económico-Financiero del Parlamento de Navarra](#), aprobado por la Mesa del Parlamento el día 27 de enero de 2020, aplicándose supletoriamente la Ley Foral 13/2007 de 4 de abril, de la Hacienda Pública de Navarra.

Para el desarrollo de sus funciones, el Parlamento de Navarra dispone de los medios personales y materiales necesarios, especialmente de servicios técnicos, de documentación y asesoramiento.

El personal del Parlamento de Navarra se regula conforme al Estatuto del Personal al Servicio del Parlamento de Navarra, así como en el Reglamento de Organización de la Administración del Parlamento de Navarra.

Se anexa en la siguiente hoja, el organigrama de la plantilla orgánica del personal al servicio del Parlamento vigente en 2022.

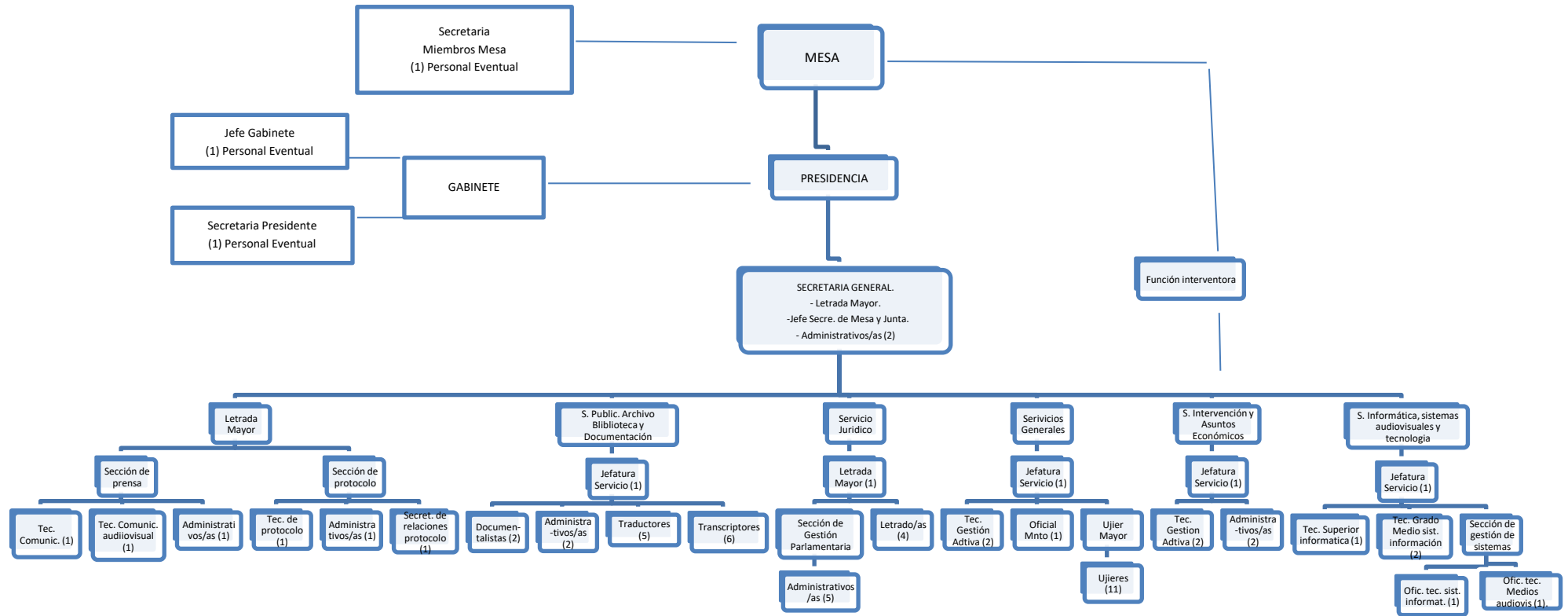

Total Personal funcionario: 60

Total Personal Eventual: 16 (3 más 13 asistentes de los grupos Parlamentarios).



En el siguiente cuadro, se recoge la situación administrativa del Personal del Parlamento de Navarra a 31 de diciembre de 2022:

	Servicio activo ¹ / Adscripción	Servicios Especiales			Excedencia	Vacantes	Total
		Art. 17.2 EPPN	Art. 17.1 h EPPN	Art. 17.1 i. EPPN			
Personal funcionario Parlamento de Navarra	25	3	1	4	0	26	59
Personal funcionario Gobierno de Navarra	1	-	-	-	-	-	1
Personal eventual	3	-	-	-	-	-	3
Personal Eventual Asistentes Grupos Parlamentarios	13	-	-	-	-	-	13
TOTAL	42	3	1	4	0	26	76

A 31 de diciembre de 2022 prestaban servicios en el Parlamento de Navarra:

Personal funcionario en servicio activo, adscrito o S.E. formación.....	29
Personal contratado con motivo plaza vacante.....	24
Personal contratado para sustituciones.....	5
Personal eventual.....	16
TOTAL.....	74

¹ Una persona presta servicios en Gobierno de Navarra.



Se indican a continuación los datos distribuidos por niveles y sexo:

a) Personal funcionario y contratado:

	Hombre	Mujer	TOTAL
LETRADA MAYOR	-	1	1
JEFATURA SERVICIO	2	2	4
NIVEL A	9	4	13
NIVEL B	3	4	7
NIVEL C	8	12	20
NIVEL D	6	7	13
TOTALES	28	30	58

b) Personal eventual:

SEXO		Total
Hombres	Mujeres	
5	11	16

Conforme a esta clasificación del desempeño de los distintos puestos de trabajo ocupados por sexo, resulta una brecha salarial inducida por la discriminación indirecta a priori, (existencia de barreras que dificultan el acceso de la mujer al mercado de trabajo en las mismas condiciones que los hombres), del 6,92 %, (se procede a corregir el dato indicado en el ejercicio anterior, el cual se corresponde con el resultante en este ejercicio 2022).

Para el cálculo de la brecha, se ha utilizado la siguiente fórmula:

$$\text{Brecha: } \frac{\text{Retribución media hombres} - \text{Retribución media mujeres}}{\text{Retribución media hombres}}$$



VI.2 BASES DE PRESENTACIÓN DE LAS CUENTAS ANUALES.

Las Cuentas anuales del Parlamento de Navarra elaboradas para el ejercicio 2022 reflejan la imagen fiel del patrimonio, de la situación financiera, del resultado económico patrimonial y de la ejecución del presupuesto del Parlamento de Navarra.

a) Área de Contabilidad General Pública.

La limitación que establece la Disposición Adicional Primera de la Ley Foral 13/2007, hace ineludible retener los fondos que deberán financiar los créditos incorporados, los cuales quedan recogidos en la cuenta "1291 - Fondos retenidos pendientes de incorporación" que aparece en el balance después de distribuir el resultado. La aplicación del Pasivo de dichos fondos se realizará mediante traspaso a la cuenta "1000 - Patrimonio", en la cuantía que haya sido objeto de incorporación, devolviendo, una vez se apruebe por la Mesa, la diferencia a la Hacienda Foral.

VI.3 NORMAS DE VALORACIÓN.

Los criterios contables aplicados, en relación con los elementos patrimoniales integrantes en el Balance de Situación, se recogen en las Normas de Contabilización del Inmovilizado elaboradas por los Servicios de la Cámara.

El movimiento de las cuentas de gastos e ingresos está programado automáticamente.

1. Inmovilizado material:

El inmovilizado material lo forman el conjunto de elementos patrimoniales tangibles, muebles e inmuebles que se utilizan de manera continuada en la actividad habitual del Parlamento.

El Inmovilizado intangible se concreta en el conjunto de bienes intangibles, que cumplen, además, las características de permanencia en el tiempo y utilización necesaria en el ciclo productivo.

Los activos incluidos en el inmovilizado material e intangible se contabilizan de acuerdo con su precio de adquisición y se registran en balance por su valor de coste, una vez deducida su amortización acumulada y cualquier corrección valorativa acumulada por deterioro que se haya registrado.



2. Activos financieros:

Se regulan por lo establecido en la norma octava de reconocimiento y valoración del Plan General de Contabilidad Pública. De acuerdo con la misma, se registran por el importe entregado.

3. Pasivos financieros:

Se regulan por lo establecido en la norma novena de reconocimiento y valoración del Plan General de Contabilidad Pública. En conformidad con la misma, las fianzas y depósitos recibidos se valoran por el importe recibido.

4. Ingresos y gastos.

Los ingresos y gastos del ejercicio se imputarán al resultado de este, excepto cuando, como se indica en el siguiente párrafo, su imputación se haya de realizar directamente al patrimonio neto.

5. Transferencias y subvenciones:

Las transferencias recibidas se reconocen como ingreso presupuestario cuando el importe de estas es ingresado en la cuenta bancaria del Parlamento de Navarra. En el caso de que su destino sea la adquisición de activos, de acuerdo con lo indicado en la norma de reconocimiento y valoración del PGCP *18 transferencias y subvenciones*, se abona la cuenta de patrimonio "*1300 subvenciones de capital oficiales*". Estas se imputan al resultado de cada ejercicio en proporción a la vida útil del bien, aplicando el mismo método que para la dotación a la amortización de los citados elementos, o, en su caso, cuando se produzca su enajenación o baja en inventario.



VI.4 INMOVILIZADO.

Durante este ejercicio se ha procedido al alta de los siguientes bienes:

CUENTA	CONCEPTO	UD.	FECHA ALTA	IMPORTE
2060	Aplicaciones informáticas			81.349,00 €
	Licencias Trados		15/03/2022	3.605,80 €
	Licencia QuarkXPress Advantage	1	22/06/2022	693,60 €
	Licencia Oracle weblogic	1	01/08/2022	2.785,19 €
	Software sonido aplicación Seneca	1	15/09/2022	1.164,02 €
	Actualización y nueva versión aplicación Evalos	-	20/12/2022	6.056,66 €
	Licencias Microsoft Visio Online (Plan 2)	2	27/10/2022	333,96 €
	Licencia Antivirus Cytomic	225	31/12/2022	21.525,30 €
	Adaptaciones Agora G-once		(*)	45.184,47 €
2140	Instalaciones y maquinaria			112.295,72 €
	Pantallas indicación temperatura y humedad	3	01/10/2022	2.657,02 €
	Bucle accesibilidad auditiva	4	01/12/2022	1.900,00 €
	Equipo extinción incendios	-	01/12/2022	4.849,68 €
	Sistema audiovisual atrio	-	-	102.889,02 €
2160	Mobiliario			1.573,00 €
	Silla oficina	2	01/12/2022	1.573,00 €
2170	Equipos proceso información			8.371,02 €
	Impresora multifunción	1	22/06/2022	3.913,50 €
	Proyector optoma	2	24/02/2022	1.534,28 €
	Impresora Lexmark	3	01/03/2022	770,65 €
	Impresora Lexmark	2	11/03/2022	699,38 €
	Monitores HP	4	31/12/2022	914,76 €
	Lector de tarjetas PC	1	15/09/2022	538,45 €
2190	Otro inmovilizado material			68.149,45 €
	Otro mobiliario	1	27/06/2022	2.500,00 €
	Memoria Hustura	1	28/08/2022	7.113,59 €
	Juego 3 banderas	3	31/12/2022	1.354,90 €
	Retrato Presidente de la VIII Legislatura	1	31/12/2022	6.600,00 €
	Retrato Presidenta de la IX Legislatura	1	31/12/2022	6.600,00 €
	Fondo bibliográfico	-	31/12/2022	43.980,96 €
TOTAL ALTAS				271.738,19 €

(*) Aplicación en desarrollo



De acuerdo con el desarrollo de la Instrucción para la elaboración y mantenimiento del Inventario General de Bienes y Derechos del Parlamento de Navarra, aprobada con fecha 16 de abril de 2003, se ha procedido a dar de alta e inventariar con todas sus características, dentro del módulo de Patrimonio del programa contable, los nuevos elementos de inmovilizado adquiridos a lo largo del ejercicio:

CONCEPTO	APERTURA 2022	ALTAS	BAJAS	CIERRE 2022	Quitando Amortización
INMOVILIZADO INTANGIBLE	834.874,77 €	81.349,00 €	-	916.223,77 €	138.977,24 €
2060 Aplicaciones informáticas	828.449,96 €	81.349,00 €	-	909.798,96 €	137.486,13 €
2090 Otro Inmovilizado inmaterial	6.424,81 €	-	-	6.424,81 €	1.491,11 €
INMOVILIZADO MATERIAL	23.199.581,19 €	190.389,19 €	128.986,08 €	23.260.984,30 €	14.803.712,59 €
2110 Edificio y otras construcciones	18.446.339,77 €	-	-	18.446.339,77 €	11.816.175,67 €
2140 Maquinaria, instalaciones y utillaje (**)	1.625.202,71 €	112.295,72 €	10.279,89 €	1.727.218,54 €	789.174,04 €
2150 Elementos de transporte	-	-	-	-	-
2160 Mobiliario y enseres	372.601,83 €	1.573,00 €	-	374.174,83 €	14.196,75 €
2170 Equipos procesos información	828.692,16 €	8.371,02 €	108.905,19 €	728.157,99 €	274.023,58 €
2190 Otro inmovilizado material	1.916.943,72 €	68.149,45 €	-	1.985.093,17 €	1.910.142,55 €
2340 Inmovilizado en curso(*)	9.801,00 €	-	9.801,00 €	-	-
TOTALES	24.034.455,96 €	271.738,19 €	128.986,08 €	24.177.208,07 €	14.942.689,83 €

(*) Se activan gastos de redacción del sistema audiovisual atrio



VI.5 AMORTIZACIONES DEL INMOVILIZADO.

Las amortizaciones acumuladas no aparecen como partida independiente en el Balance, sino que minoran las correspondientes partidas de activo, figurando estos por importe neto.

Los criterios y valores para el cálculo de las amortizaciones de los bienes fueron aprobados por Acuerdo de la Mesa de la Cámara de fecha 19 de diciembre de 2011, en los siguientes términos:

1° Son objeto de amortización los bienes que formen parte del inventario de acuerdo con la Instrucción para la elaboración y mantenimiento del Inventario General de Bienes y Derechos del Parlamento de Navarra.

2° Las amortizaciones se calcularán por el método lineal, dividiendo el valor del bien por el número de años de vida útil, de acuerdo con el siguiente cuadro:

Amortizaciones	Años vida útil
Inmovilizado intangible	
Aplicaciones informáticas	5 o en función de su vigencia contractual
Otro inmovilizado inmaterial	5 o en función de su vigencia contractual
Inmovilizado material	
Edificios y construcciones	40
Maquinaria, instalaciones y utillaje	10
Mobiliario y enseres	10
Equipos procesos de información	5
Otro inmovilizado material	5

3° Los libros, revistas y material bibliográfico de uso general, no serán objeto de amortización, si bien podrán realizarse ajustes del valor inventariado, a petición del Servicio de Publicaciones, Archivo, Biblioteca y Documentación.

4° No están sujetos a amortización, los cuadros y obras de arte que posee el Parlamento de Navarra, ni los bienes de otras instituciones o entidades que se encuentren recibidos en cesión o depositados en la sede de la Institución.

5° A efectos de amortización, no se tendrá en cuenta el valor residual que puedan tener los bienes de la Cámara, una vez aplicados los criterios de amortización.



PARTIDAS	AMORT. ACUMULADA A 31/12/2021	AMORTIZACION EJERCICIO 2022	BAJAS INVENTARIO 2022	TOTAL AMORT. ACUMULADA A 31/12/2022
INMOVILIZADO INTANGIBLE	731.122,11	46.124,42	-	777.246,53
2806. A.A. aplicaciones informáticas	726.424,20	45.888,63	-	772.312,83
2809. A.A. Otro inmovilizado intangible	4.697,91	235,79	-	4.933,70
INMOVILIZADO MATERIAL	7.751.833,16	824.623,63	119.185,08	8.457.271,71
2811. A.A. construcciones	6.077.118,73	553.045,37	-	6.630.164,10
2814. A.A. maquinaria e instalaciones	800.332,79	147.991,60	10.279,89	938.044,50
2815. A.A. Elementos de transporte	-	-	-	-
2816. A.A. Mobiliario	355.547,79	4.430,29	-	359.978,08
2817. A.A. equipos procesos información	445.937,40	117.102,20	108.905,19	454.134,41
2819. A.A. otro inmovilizado material	72.896,45	2.054,17	-	74.950,62
TOTALES	8.482.955,27€	870.748,05€	119.185,08€	9.234.518,24€

VI.6. ESTADO DE CAMBIOS DEL PATRIMONIO NETO.

Este estado, informa de todos los cambios originales en el patrimonio neto durante el ejercicio. Está dividido en dos partes:

- Estado total de cambios en el Patrimonio neto.
- Estado de ingresos y gastos reconocidos.

En la primera parte se ha informado de todos los cambios habidos en el patrimonio neto distinguiendo entre:

- Los ingresos y gastos reconocidos en el ejercicio. En este apartado se han incluido los Fondos retenidos en el ejercicio 2022 y pendientes de aplicación.
- Otras variaciones del Patrimonio neto. Se han incluido, por una parte, la activación de los activos y la variación neta de los activos y pasivos financieros en la columna de Patrimonio aportado, y por otra parte, los Fondos retenidos en el ejercicio 2021 y aplicados en el 2022 en la columna de Patrimonio generado.



En la segunda parte, en el Estado de ingresos y gastos reconocidos, se desarrolla el epígrafe D.1 del Estado total de cambios en el patrimonio neto. Aquí, únicamente procede recoger los fondos retenidos en 2022 pendientes de aplicación y las imputaciones directas a patrimonio consecuencia de ingresos por subvenciones para la financiación de inmovilizado no financiero, así como, (con signo contrario) las transferencias a la cuenta del resultado económico patrimonial de subvenciones recibidas que han sido imputadas previamente al patrimonio.

VI.7 ESTADO DE FLUJOS DE EFECTIVO.

En este estado se informa del origen y destino de los movimientos en las partidas monetarias de activo representativas de efectivo y otros activos líquidos equivalentes, e indica la variación neta sufrida por las mismas en el ejercicio.

La confección del Estado de flujos de efectivo se ha realizado por el método directo. Se han ajustado todas aquellas operaciones que no han supuesto una transacción monetaria en el ejercicio y que por ello no deben incluirse en el Estado de flujos de efectivo. Estas operaciones son:

- Las amortizaciones del ejercicio.
- Las resultas del ejercicio y las deudas pendientes de pago con organismos acreedores a 31 de diciembre de 2022.



VI.8 TRANSFERENCIAS SUBVENCIONES Y OTROS INGRESOS Y GASTOS

a) Subvenciones Grupos Parlamentarios.

El artículo 35 del Reglamento del Parlamento de Navarra, establece “*El Parlamento, a fin de que los Grupos Parlamentarios puedan desarrollar sus funciones, pondrá a su disposición locales y medios suficientes y les asignará, con cargo a su Presupuesto, una subvención fija idéntica para todos y otra variable en proporción al número de Parlamentarios de cada uno de ellos*”.

Se han reconocido e imputado a la aplicación presupuestaria 2022-1000-4810 “*Asignaciones Grupos Parlamentarios*” del Presupuesto de gastos, los siguientes importes:

Grupo Parlamentario	Importe
G.P. Navarra Suma	934.716,00 €
G.P. Socialistas de Navarra	599.508,00 €
G.P. Geroa Bai	485.304,00 €
G.P. Eh Bildu Nafarroa	422.160,00 €
A.P.F. de Podemos Ahal Dugu Navarra	213.240,00 €
G.P. Mixto-Izquierda-Ezkerra	181.668,00 €
TOTAL	2.836.596,00 €

Los responsables de la gestión económico-financiera de los Grupos Parlamentarios presentaron en el Servicio de Intervención y Asuntos Económicos para su puesta a disposición de la Mesa, las cuentas anuales correspondientes al ejercicio 2021.

Las cuentas de los distintos Grupos, junto con el informe técnico emitido por el Servicio de Intervención y Asuntos Económicos, son examinadas por la Mesa el 9 de mayo de 2022. Así mismo, los cuadros normalizados de balance y cuenta de resultados de la contabilidad de las aportaciones percibidas en 2021 por cada Grupo Parlamentario y la Agrupación de Parlamentarios Forales, son publicados junto con el Acuerdo adoptado por la Mesa una vez examinadas las cuentas, en el boletín oficial del Parlamento de Navarra y en la página web oficial [Parlamentodenavarra.es/transparencia/contabilidad subvenciones grupos/ejercicio-2022](http://Parlamentodenavarra.es/transparencia/contabilidad_subvenciones_grupos/ejercicio-2022).

**b) Subvenciones actividades de desarrollo y solidaridad.**

Alineándose con el Acuerdo adoptado por la Asamblea de Naciones Unidas en septiembre de 2015, *Agenda 2030 para el Desarrollo Sostenible*, la Mesa del Parlamento en sesión celebrada el 25 de abril de 2022, aprueba la convocatoria de subvenciones para la realización de proyectos de educación para el desarrollo durante el ejercicio 2022 junto con sus bases reguladoras. El objeto es la sensibilización y formación de la población navarra en aspectos relacionados con los problemas que afectan a los países en desarrollo y sus causas, así como de los efectos de las interrelaciones económicas, sociales y culturales de la globalización, promoviendo la solidaridad y la cooperación activa. Se autoriza para ello un gasto total de 74.000 euros con cargo a la partida “48207 Subvenciones actividades de desarrollo y solidaridad” del Presupuesto de gastos del Parlamento de Navarra, para 2022.

Por acuerdo de la Mesa de 26 de agosto, se resuelve la Convocatoria concediéndose las siguientes subvenciones:

Expte.	ENTIDAD	TITULO INTERVENCIÓN	PUNTOS	COSTE TOTAL	SUBVENCIÓN
4-2022	Fundación Alboan	Más allá de las Fronteras-Mugetatik Haratago 6	79	46.973,48	11.979,23
1-2022	Fundación Paz y Solidaridad de Navarra	JUVinTUD. Campaña Internacional por un Trabajo Decente con enfoque migratorio	77,49	37.000,00	12.000,00
8-2022	Agrupación AULAS 2030	Actuamos por el clima	65,92	12.000,00	12.000,00
2-2022	Medicus Mundi	Jóvenes y Educación No Formal 2022	60,23	80.576,43	12.000,00
6-2022	Setem Navarra-Nafarroa	Campaña Ropa Limpia	56,88	38.862,60	11.000,00
3-2022	Organización Navarra para Ayuda entre los Pueblos - Onay	Impulsando la participación social responsable desde la Educación No Formal	56,5	13.733,76	12.000,00
9-2022	Médicos del Mundo	Sí, ¿saharai? Bai. 2022	52,88	3.400,00	3.020,77
TOTAL					74.000 €

Conforme a lo establecido en la Base novena de la Convocatoria y de acuerdo con el artículo 33 de la Ley Foral de Subvenciones, se abona anticipadamente el importe completo de la subvención concedida a las entidades Setem Navarra-Nafarroa, Agrupación AULAS 2030 (compuesta por las ONGD Sed y Fundación Proclade Yanapay) y Organización Navarra para Ayuda entre los Pueblos – Onay, , y el 60% de la subvención a Fundación Alboan, Fundación Paz y Solidaridad, Medicus Mundi, y Médicos del Mundo, (en cuanto a la cantidad restante, se procederá al pago una vez justificada la actividad realizada por la entidad beneficiaria). A 31 de diciembre no se ha justificado ninguno de los proyectos financiados, (disponen para su justificación de un mes, desde la finalización del proyecto), por lo que resulta un remanente de crédito susceptible de incorporación en el ejercicio 2023, por un importe de 15.600 euros.



c) Convenios de colaboración.

El Parlamento de Navarra ha continuado la colaboración llevada a cabo en ejercicios anteriores con las universidades de Navarra y con el Consejo de la Juventud de Navarra-Nafarroako Gazteriaren Kontseilua:

- Convenio Fondo Documental Memoria Histórica: Convenio Marco con la Universidad Pública de Navarra 2020-2023, suscrito el 20 de enero de 2020, para el desarrollo y continuación del programa de trabajo, estudio e investigación denominado "*Fondo documental sobre la Memoria Histórica en Navarra*". El 14 de diciembre de 2021, la Mesa de la Cámara aprueba el anexo al Convenio Marco, en donde se recogen las actividades a realizar durante el ejercicio 2022, autorizándose para ello un gasto máximo de 71.000 euros.

- Convenio de colaboración con la Universidad Pública de Navarra para realización en común de actividades: Aprobado por la Mesa del Parlamento de Navarra el 1 de julio de 2022, autorizándose para su ejecución un importe de 48.949,47 euros.

- Convenio de colaboración con la Universidad de Navarra para realización de actividades en común con el objeto del aula de Derecho Parlamentario, Aprobado por la Mesa del Parlamento de Navarra el 22 de marzo de 2022, autorizándose para su ejecución un importe de 18.510 euros.

- Convenio Marco suscrito en 2017 con el Consejo de la Juventud de Navarra-Nafarroako Gazteriaren Kontseilua, para la colaboración en el proyecto *Parlamento Joven de Navarra-Nafarroako Gazte Parlamentua*. La Mesa del Parlamento de Navarra, el 9 de marzo de 2022, aprueba la modificación del Convenio Marco así como el anexo en donde se recogen las actividades a realizar durante el ejercicio 2022, autorizándose un gasto de 28.000 euros.

- Convenio de colaboración entre el Parlamento de Navarra y la Universidad Pública de Navarra para la elaboración de una herramienta metodológica que facilite la evaluación del cumplimiento del Pacto Navarro contra la Pobreza y la Desigualdad 2021-2030. El Convenio se firma el 25 de noviembre por un importe máximo de 14.960,15 euros, de los que 7.480,08 euros, se imputan al presupuesto de 2022.

Además, se realizan las actividades recogidas en el Convenio de colaboración entre el Parlamento de Navarra y Euskaltzaindia/Real Academia de la Lengua Vasca, para la celebración de una exposición itinerante sobre textos jurídicos en euskera aprobada por la Mesa del Parlamento el 18 de noviembre de 2021.



TERCERO	CONVENIO	PARTIDA PRESUPUESTARIA	IMPORTE
Universidad Pública de Navarra	Herramienta metodológica Pacto contra la Pobreza y la Desigualdad	48206- Otros Convenios	7.480,08 €
Universidad Pública de Navarra	Fondo Documental Memoria Histórica	48202- Convenios UPNA	71.000,00 €
Universidad Pública de Navarra	Aula Derecho Parlamentario, Cátedra Análisis Sociológico y otras	48202- Convenios UPNA	48.949,47 €
Universidad Pública de Navarra ¹	Jornada Constitución Histórica Navarra	48206 - Otros convenios	5.500,00 €
Universidad de Navarra	Aula Derecho Parlamentario	48201- Convenio Universidad de Navarra	18.510,00 €
Consejo de la Juventud de Navarra-Nafarroako Gazteriaren Kontseilua	Parlamento Joven de Navarra-Nafarroako Gazte Parlamentua	48206 - Otros Convenios	28.000,00 €
Euskaltzaindia	Exposición itinerante sobre textos jurídicos	48206 - Otros convenios	5.000,00 €
TOTAL			178.939,55 €

¹ Incorporado desde 2021

Se muestran en la siguiente tabla la ejecución económica:

TERCERO	CONVENIO	PARTIDA	IMPORTE CONVENIO	IMPORTE EJECUTADOS
Universidad Pública de Navarra	Herramienta metodológica Pacto contra la Pobreza y la Desigualdad	48206	7.480,08 €	7.480,08 €
Universidad Pública de Navarra	Fondo Documental Memoria Histórica	48202	71.000,00 €	61.423,56 €
Universidad Pública de Navarra	Aula Derecho Parlamentario, Cátedra Análisis Sociológico y otras	48202	48.949,47 €	48.074,00 €
Universidad de Navarra ¹	Aula Derecho Parlamentario	48201	18.510,00 €	6.477,39 € ¹
Consejo de la Juventud de Navarra-Nafarroako Gazteriaren Kontseilua	Parlamento Joven de Navarra-Nafarroako Gazte Parlamentua	48206	28.000,00 €	25.823,01 €
Universidad Pública de Navarra	Jornada constitución histórica de Navarra	48206	5.500,00 €	4.224,63 €
Euskaltzaindia	Exposición itinerante sobre textos jurídicos	48206	5.000,00 €	5.000,00 €
TOTAL			176.325,35 €	158.789,85 €

¹ Importe anticipado 14.808 euros, reintegro: 8.330,61 euros



VI.9 OPERACIONES NO PRESUPUESTARIAS DE TESORERIA.

Acreeedores:

Concepto	Cuenta	Descripción	Saldo a 1 Enero	Abonos realizados	Total acreedores	Cargos realizados	Acreeedores ptes. Pago a 31 diciembre
20001	4751	H.P. Acreeedora Dchos. Pasivos	0	16.892,97	16.892,97	12.471,00	4.421,97
20002	4750	IRPF Retención trabajo personal	0	1.438.334,41	1.438.334,41	1.007.999,81	430.334,60
20030	4770	Cuota de la Seguridad Social *	118.523,79	1.499.363,08	1.617.886,87	1.488.203,47	129.683,40
20040	4760	H.P. Devolución de créditos	2.672.408,51	2.591.075,66	5.263.484,17	2.672.408,51	2.591.075,66
20600	4199	Otros acreeedores no presupuestarios	0	1.364,19	1.364,19	1.364,19	0,00
50001	5880	Movimientos internos de Tesorería	0	0	0	0	0

*Contiene seguridad social de la empresa y del trabajador correspondiente al mes de diciembre.

Deudores:

Concepto	Cuenta	Descripción	Saldo a 1 Enero	Cargos realizados	Total deudores	Abonos realizados	Deudores ptes. Pago a 31 diciembre
10020	4490	Otros deudores no presupuestarios	0	314,50	314,50	0,00	314,50

VI.10 CONTRATACIÓN ADMINISTRATIVA. PROCEDIMIENTO DE ADJUDICACIÓN.

Todos los contratos que celebra el Parlamento de Navarra están sometidos a la Ley Foral 2/2018. La Ley Foral de Contratos clasifica los mismos en función de su importe y establece criterios de publicidad y procedimiento para cada uno de ellos.

En las siguientes tablas se indican las distintas adjudicaciones realizadas por el Parlamento de Navarra en el año 2022, así como los procedimientos de adjudicación:



Tipo de contratos	Número	Importe	% sobre importe total
Obras	2	3.292,80	0,19%
Suministros	64	330.872,86	18,59%
Servicios	100	1.445.298,75	81,22%
Totales	166	1.779.464,41	-

Contratos	Número	Importe	% sobre importe total
Abierto superior al U.C.	2	137.000,00	7,70%
Abierto inferior al U.C.	2	29.585,00	1,66%
Negociado Art. 75.1.c) LFCP	6	328.361,28	18,45%
Régimen especial D.A. 11 LFCP	6	66.110,36	3,72%
Simplificado	2	44.667,30	2,51%
Régimen especial contratos de menor cuantía	127	398.978,75	22,42%
Prórroga abierto superior U.C.	3	409.787,49	23,03%
Prórroga abierto inferior U.C.	11	289.872,85	16,29%
Prórroga simplificado	2	3.254,64	0,18%
Prórroga negociado Art. 75.1.c) LFCP	5	71.846,74	4,04%
Totales	166	1.779.464,41	100,00%



VI.11 VALORES EN DEPÓSITO.

Detalle Avaes:

nº orden	Adjudicatario	Características aval	Fecha constitución	Fecha vencimiento	Importe
07-21	Azertia S.A.U.	Mantenimiento Agora Milenium	03.07.2007	31.03.2024	757,08 €
01-19	LACERA Servicios de Mantenimiento S.A.	Servicio de limpieza del Edificio	05.12.2019	31.12.2022	10.101,66 €
01-20	Hori hori	Traducción de euskera a castellano y viceversa, para las publicaciones oficiales	05.02.2020	28.02.2024	1.600,00 €
04-21	Telesonic, S.A.	Suministro, instalación, configuración y puesta en marcha de sistemas de audio y vídeo en el espacio del atrio del edificio sede	01.12.2021	- ¹	1.551,70 €
01-22	SEGURIDAD SISTEMAS NAVARRA S.L..	Asistencia técnica para el sistema audiovisual y de votaciones	04.05.2022	30.05.2024	2.544,00 €
TOTAL					16.554,44 €

¹ Dos años desde la recepción del proyecto

Depósitos en metálico:

nº orden	Adjudicatario	Características garantía	Fecha constitución	Fecha vencimiento	Importe
02-98	Centrisa	Mantenimiento programa informático Progress	16.07.1998	31.12.2022	383,88 €
01-17	Telesonic, S.A.U. y Ostiz Audiovisuales, S. L	Sistema de votaciones, audio y vídeo	08.05.2017	07.10.2025	10.147,90 €
02-20	Naturalvox	Transcripción, corrección y traducción en castellano y en euskera, de las sesiones	21.02.2020	01.03.2023	2.400,00 €
01-21	Extiniruña, S.L.	Sistema de alarma y detección de incendios	04.02.2021	04.02.2025	1.583,33 €
02-22	Goienar S. COOP	Suministro de energía eléctrica	28/10/2022	28.10.2023	3.002,22 €
TOTAL					17.517,33 €



Otras garantías (Seguro de caución)

nº orden	Adjudicatario	Características garantía	Fecha constitución	Fecha vencimiento	Importe
02-21	Svrne Mutua de Seguros y Reaseguros a Prima	Póliza de seguros vida y accidente	12 de julio de 2021	31.12.2022	1.171,23 €
03-21	GUADALTEL, S.A.	Suministro, implantación, puesta en marcha y soporte de una herramienta para la gestión	17 de noviembre de 2021	- II	7.320,00 €
TOTAL					8.491,23 €

II Hasta fin de ejecución del contrato.

Cuadro resumen:

	01/01/2022	31/12/2022
Total avales	20.353,23 €	16.554,44 €
Total depósitos en metálico	18.115,11 €	17.517,33 €
Total otras garantías	8.491,23 €	8.491,23 €
TOTAL VALORES EN DEPOSITO	46.959,57 €	42.563,00 €



VI.12 INFORMACIÓN PRESUPUESTARIA.

El presupuesto del Parlamento de Navarra se integra en los Presupuestos Generales de Navarra; El 31 de diciembre de 2021, se publica en el Boletín Oficial de Navarra la [Ley Foral 18/2021 de 29 de diciembre](#), por la que se aprueban los Presupuestos Generales de Navarra para el año 2022.

Previamente, el 25 de octubre de 2021, la Junta de Portavoces del Parlamento de Navarra aprobó el Proyecto de Presupuestos del Parlamento para el ejercicio 2022 por un importe de 14.937.877,00 euros. En esa misma fecha y de conformidad con lo establecido en la disposición adicional primera de la [Ley Foral 13/2007 de la Hacienda Pública de Navarra](#), el Proyecto es remitido a Gobierno de Navarra para su integración en el proyecto de Presupuestos Generales de Navarra.

El presupuesto se ha ejecutado conforme a lo previsto, alcanzando un grado de ejecución del 82 %. Como se observa en el siguiente punto, únicamente se ha modificado con motivo de la incorporación de remanentes de créditos del ejercicio anterior en el estado de gastos, (importe de 384.857,39 euros), y por la transferencia de créditos entre aplicaciones presupuestarias del capítulo 1 "*Gastos de personal*" con motivo del aumento de los gastos devengados por las retribuciones. Asimismo, fue necesario transferir 61.000 euros al capítulo 2 "*Gastos corrientes*" con cargo al Fondo de Contingencia, con el objetivo de cubrir el aumento de gastos en los suministros.



a) Modificaciones presupuestarias.

Ejercicio: 2022
Ejercicio corriente

APLICACIÓN PRESUPUESTARIA DESCRIPCIÓN	CRÉDITOS EXTRAORDINARIOS	SUPLEMENTOS DE CRÉDITO	AMPLIACIONES DE CRÉDITO	TRANSFERENCIAS DE CRÉDITO		INCORPORACIONES DE REMANENTES DE CRÉDITO	CRÉDITOS GENERADOS POR INGRESOS	BAJAS POR ANULACIÓN	AJUSTES POR PRÓRROGA	TOTAL MODIFICACIONES
				POSITIVAS	NEGATIVAS					
Capítulo 1	GASTOS DE PERSONAL									
2022--1000-10000	0,00	0,00	0,00	1.052,00	0,00	0,00	0,00	0,00	0,00	1.052,00
RETRIBUCIONES PRESIDENCIA										
2022--1000-11000	0,00	0,00	0,00	1.500,00	0,00	0,00	0,00	0,00	0,00	1.500,00
RETRIB. PERSONAL EV. GABINETE PRESIDEN										
2022--1000-16060	0,00	0,00	0,00	0,00	2.552,00	0,00	0,00	0,00	0,00	-2.552,00
FONDO CAPÍTULO 1										
Capítulo 1	0,00	0,00	0,00	2.552,00	2.552,00	0,00	0,00	0,00	0,00	0,00
Capítulo 2	GASTOS CORRIENTES EN BIENES Y SERVICIOS									
2022--1000-21300	0,00	0,00	0,00	0,00	0,00	7.428,64	0,00	0,00	0,00	7.428,64
REPARACIÓN MAQUINAR. INST. Y UT.										
2022--1000-21600	0,00	0,00	0,00	0,00	0,00	987,36	0,00	0,00	0,00	987,36
REPARACIÓN Y MANT. EQUIP. Y PROG.INFOR										
2022--1000-22611	0,00	0,00	0,00	0,00	0,00	4.038,38	0,00	0,00	0,00	4.038,38
ATENCIONES SOC. Y PROTOCOLO										
2022--1000-22660	0,00	0,00	0,00	0,00	0,00	5.000,00	0,00	0,00	0,00	5.000,00
REUNIONES, CONFER. Y CURSILLOS										
2022--1000-22800	0,00	0,00	0,00	61.000,00	0,00	0,00	0,00	0,00	0,00	61.000,00
SUMINISTROS										
Capítulo 2	0,00	0,00	0,00	61.000,00	0,00	17.454,38	0,00	0,00	0,00	78.454,38
Capítulo 4	TRANSFERENCIAS CORRIENTES									
2022--1000-48206	0,00	0,00	0,00	0,00	0,00	5.500,00	0,00	0,00	0,00	5.500,00
OTROS CONVENIOS										
2022--1000-48207	0,00	0,00	0,00	0,00	0,00	35.995,56	0,00	0,00	0,00	35.995,56
SUBV. ACTIVIDADES DESARROLLO Y SOLIDA										
Capítulo 4	0,00	0,00	0,00	0,00	0,00	41.495,56	0,00	0,00	0,00	41.495,56
Capítulo 5	FONDO DE CONTINGENCIA Y OTROS IMPREVISTOS									
2022--1000-50000	0,00	0,00	0,00	0,00	61.595,00	0,00	0,00	0,00	0,00	-61.595,00
CRÉDITO GLOBAL Y OTROS IMPREVISTOS										
Capítulo 5	0,00	0,00	0,00	0,00	61.595,00	0,00	0,00	0,00	0,00	-61.595,00
Capítulo 6	INVERSIONES REALES									
2022--1000-60310	0,00	0,00	0,00	0,00	0,00	97.991,85	0,00	0,00		97.991,85
INSTALACIONES Y MAQUINARIA										



CUENTAS PARLAMENTO DE NAVARRA AÑO 2022

Ejercicio: 2022
Ejercicio corriente

APLICACIÓN PRESUPUESTARIA DESCRIPCIÓN	CRÉDITOS EXTRAORDINARIOS	SUPLEMENTOS DE CRÉDITO	AMPLIACIONES DE CRÉDITO	TRANSFERENCIAS DE CRÉDITO		INCORPORACIONES DE REMANENTES DE CRÉDITO	CRÉDITOS GENERADOS POR INGRESOS	BAJAS POR ANULACIÓN	AJUSTES POR PRÓRROGA	TOTAL MODIFICACIONES
				POSITIVAS	NEGATIVAS					
2022--1000-60601 PROGRAMAS INFORMÁTICOS. SOFTWARE	0,00	0,00	0,00	0,00	0,00	221.430,00	0,00	0,00	0,00	221.430,00
2022--1000-60830 ADQUIS. LIBROS Y OTRAS PUBLIC.	0,00	0,00	0,00	0,00	0,00	6.485,60	0,00	0,00	0,00	6.485,60
Capítulo 6	0,00	0,00	0,00	0,00	0,00	325.907,45	0,00	0,00	0,00	325.907,45
Capítulo 9 PASIVOS FINANCIEROS										
2022--1000-93000 DEVOLUCIÓN FIANZAS Y DEPÓSITOS	0,00	0,00	0,00	595,00	0,00	0,00	0,00	0,00	0,00	595,00
Capítulo 9	0,00	0,00	0,00	595,00	0,00	0,00	0,00	0,00	0,00	595,00
TOTAL	0,00	0,00	0,00	64.147,00	64.147,00	384.857,39	0,00	0,00	0,00	384.857,39



b) Remanentes de crédito.

Los remanentes de crédito recogen, para cada partida presupuestaria, el importe de los créditos aprobados que no han sido utilizados, es decir, aquellos en los que no se ha llegado a reconocer obligaciones. Los créditos para gastos que en el último día del ejercicio presupuestario no estén afectados al cumplimiento de obligaciones ya reconocidas quedarán anulados. No obstante, se podrán incorporar a los correspondientes créditos de un ejercicio los remanentes de crédito del ejercicio anterior, en los supuestos establecidos en el artículo 49 de la [Ley Foral 13/2007 de la Hacienda Pública](#).

En el siguiente cuadro, se recoge la totalidad de los remanentes de crédito a cierre del ejercicio 2022:



CUENTAS PARLAMENTO DE NAVARRA AÑO 2022

Ejercicio 2022

APLICACIÓN PRESUPUESTARIA	DESCRIPCIÓN	REMANENTES COMPROMETIDOS		REMANENTES NO COMPROMETIDOS	
		INCORPORABLES	NO INCORPORABLES	INCORPORABLES	NO INCORPORABLES
Capítulo	1	GASTOS DE PERSONAL			
2022--1000-10000	RETRIBUCIONES PRESIDENCIA	1,38	0,00	0,00	0,40
2022--1000-10010	PRESTAC. A EX-PRESIDENTE	0,00	0,00	0,00	10,00
2022--1000-10050	RETRIBUCIONES PARLAMENTARIAS Y PARLAMENTARIOS	78.703,48	0,00	0,00	0,00
2022--1000-10060	RETRIBUCIONES A EX PARLAMENTARIAS Y EX PARLAMENTARIOS	0,00	0,00	0,00	10.000,00
2022--1000-10070	RETRIBUCIONES DIETAS PARLAMENTARIAS Y PARLAMENTARIOS	11.636,86	0,00	0,00	12.000,00
2022--1000-11000	RETRIB. PERSONAL EV. GABINETE PRESIDENCIA	43,66	0,00	0,00	81,00
2022--1000-11100	RETRIB. PERSONAL EV. OTROS CARG.	6.900,94	0,00	0,00	1.900,00
2022--1000-12000	RETRIBUCIONES PERSONAL FUNCIONARIO	16.369,83	0,00	0,00	0,00
2022--1000-12100	RETRIB. PERSONAL CONTRATADO RVA PLAZA Y VACANTES	361.323,60	0,00	0,00	0,00
2022--1000-12200	RETRIB.Pal CONTRATADO SUSTITUCIONES Y NEC SERVICIO	11.851,61	0,00	0,00	5.000,00
2022--1000-16000	SEGURIDAD SOCIAL	0,00	0,00	0,00	-38.000,02
2022--1000-16020	SEGURIDAD SOCIAL PARLAMENTARIAS Y PARLAMENTARIOS	2.012,39	0,00	0,00	0,00
2022--1000-16030	OTRAS MEJORAS SOCIALES	1.917,00	0,00	0,00	12.716,00
2022--1000-16040	PRIMA SEGUROS PARLAMENTARIAS Y PARLAMENTARIOS	0,00	0,00	0,00	867,50
2022--1000-16050	PRIMA SEGUROS PERSONAL SERVICIOS	0,00	0,00	0,00	3.446,55
2022--1000-16060	FONDO CAPÍTULO 1	0,00	0,00	0,00	212.448,00
2022--1000-18200	EJECUCIÓN DE SENTENCIAS	0,00	0,00	0,00	12.000,00
Capítulo 1		490.760,75	0,00	0,00	232.469,43
Capítulo	2	GASTOS CORRIENTES EN BIENES Y SERVICIOS			
2022--1000-20200	ARRENDAMIENTO LOCALES	0,00	0,00	0,00	-58,15
2022--1000-20320	ARRENDAMIENTOS MAQUINARIA Y UTILLAJE	0,00	0,00	0,00	2.500,00
2022--1000-20600	ARRENDAMIENTOS BASES DE DATOS	0,00	0,00	0,00	-289,62
2022--1000-21200	REPARA. Y MANTENIMIENTO EDIFICIO	7.501,72	0,00	0,00	61.804,80
2022--1000-21300	REPARACIÓN MAQUINAR. INST. Y UT.	18.122,64	0,00	0,00	33.996,00
2022--1000-21600	REPARACIÓN Y MANT. EQUIP. Y PROG.INFORMATICOS	3.538,48	0,00	0,00	42.618,91
2022--1000-21900	REP. CONS. OTRO INMOV. MAT.	0,00	0,00	0,00	2.000,00
2022--1000-22000	MAT.DE OFIC.NO INVENTARIABLE U ORDINARIO	0,00	0,00	0,00	8.147,99
2022--1000-22020	PRENSA Y REVISTAS	0,00	0,00	0,00	3.888,80
2022--1000-22200	COMUNICACIONES	3.630,12	0,00	0,00	14.279,64
2022--1000-22210	COMUNICAC. POSTALES Y TELEGR.	0,00	0,00	0,00	2.443,86
2022--1000-22300	GASTOS DE TRANSPORTES	0,00	0,00	0,00	5.701,09
2022--1000-22500	TRIBUTOS LOCALES	0,00	0,00	0,00	3.000,00
2022--1000-22610	PRESIDENCIA	0,00	0,00	0,00	8.508,32
2022--1000-22611	ATENCIONES SOC. Y PROTOCOLO	2.157,50	0,00	0,00	20.483,90
2022--1000-22612	VIAJES OFIC. PRESIDENCIA Y GABINETE	0,00	0,00	0,00	16.986,92

**CUENTAS PARLAMENTO DE NAVARRA AÑO 2022**

Ejercicio 2022

APLICACIÓN PRESUPUESTARIA	DESCRIPCIÓN	REMANENTES COMPROMETIDOS		REMANENTES NO COMPROMETIDOS	
		INCORPORABLES	NO INCORPORABLES	INCORPORABLES	NO INCORPORABLES
2022--1000-22613	GTOS. VIAJES OFICIALES PARLAM.	0,00	0,00	0,00	60.310,20
2022--1000-22620	ACTIVIDADES DIFUSIÓN Y CULTUR.	77,44	0,00	0,00	135.866,55
2022--1000-22625	ACTIVIDADES GENERALES	220,00	0,00	0,00	83.793,82
2022--1000-22630	GASTOS JURÍDICO-CONT. Y BANCARIOS	700,14	0,00	0,00	462,11
2022--1000-22660	REUNIONES, CONFER. Y CURSILLOS	0,00	5.000,00	0,00	30.445,81
2022--1000-22670	EDICIONES Y PUBLICACIONES	10.273,07	0,00	0,00	12.577,36
2022--1000-22675	ENCUADERNACIONES	0,00	0,00	0,00	-3.644,92
2022--1000-22680	SERVICIOS DE INFORMACIÓN	545,26	0,00	0,00	9.215,94
2022--1000-22710	SERVICIOS LIMPIEZA Y ASEO	0,00	0,00	0,00	3.936,05
2022--1000-22790	OTROS TRABAJOS REALIZADOS	98.407,68	0,00	0,00	106.593,58
2022--1000-22800	SUMINISTROS	44.782,77	0,00	0,00	33.279,34
2022--1000-22820	REPUESTOS	0,00	0,00	0,00	2.781,65
2022--1000-22840	MATERIAL PARA LIMPIEZA Y ASEO	0,00	0,00	0,00	6.289,62
2022--1000-22850	VESTUARIO	854,57	0,00	0,00	6.047,50
2022--1000-22870	MATERIAL INFORMÁTICO	0,00	0,00	0,00	4.096,81
2022--1000-24010	DIETAS Y GTOS. VIAJE PER. SER.	0,00	0,00	0,00	15.664,81
2022--1000-24020	DIETAS Y GTOS. PROV.PTOS. TRAB.	0,00	0,00	0,00	2.787,53
2022--1000-24030	OTRAS DIETAS Y GASTOS	0,00	0,00	0,00	10.000,00
Capítulo 2		190.811,39	5.000,00	0,00	746.516,22
Capítulo 4	TRANSFERENCIAS CORRIENTES				
2022--1000-47090	EJECUCIÓN DE SENTENCIAS	0,00	0,00	0,00	10.000,00
2022--1000-48100	ASIGNACIONES GRUPOS PARLAMENT.	98.837,00	0,00	0,00	0,00
2022--1000-48201	CONVENIO UNIVERSIDAD DE NAVARRA	3.702,00	0,00	0,00	1.490,00
2022--1000-48202	CONVENIOS UNIVERSIDAD PUBLICA DE NAVARRA	10.451,91	0,00	0,00	50,53
2022--1000-48203	SUBVENCIONES INTERGRUPO SAHARA	0,00	0,00	0,00	13.384,42
2022--1000-48205	SUBV. INICIATIVAS LEGISLATIVAS POPULARES	0,00	0,00	0,00	20.000,00
2022--1000-48206	OTROS CONVENIOS	2.176,99	1.275,37	0,00	4.519,93
2022--1000-48207	SUBV. ACTIVIDADES DESARROLLO Y SOLIDARIDAD	15.600,00	0,00	0,00	0,00
Capítulo 4		130.767,90	1.275,37	0,00	49.444,88
Capítulo 5	FONDO DE CONTINGENCIA Y OTROS IMPREVISTOS				
2022--1000-50000	CRÉDITO GLOBAL Y OTROS IMPREVISTOS	0,00	0,00	0,00	85.702,00
Capítulo 5		0,00	0,00	0,00	85.702,00
Capítulo 6	INVERSIONES REALES				
2022--1000-60200	EDIFICIOS	3.018,95	0,00	0,00	57.131,37
2022--1000-60310	INSTALACIONES Y MAQUINARIA	0,00	4.903,83	0,00	85.442,98

**CUENTAS PARLAMENTO DE NAVARRA AÑO 2022**

Ejercicio 2022

APLICACIÓN PRESUPUESTARIA	DESCRIPCIÓN	REMANENTES COMPROMETIDOS		REMANENTES NO COMPROMETIDOS	
		INCORPORABLES	NO INCORPORABLES	INCORPORABLES	NO INCORPORABLES
2022--1000-60510	MOBILIARIO	0,00	0,00	0,00	47.927,00
2022--1000-60590	OTRO MOBILIARIO Y EQUIPOS	0,00	0,00	0,00	-1.668,49
2022--1000-60600	EQUIPOS PROCESO INFORMACIÓN. HARDWARE	0,00	0,00	0,00	91.628,98
2022--1000-60601	PROGRAMAS INFORMÁTICOS. SOFTWARE	230.081,53	221.430,00	0,00	50.569,47
2022--1000-60830	ADQUIS. LIBROS Y OTRAS PUBLIC.	0,00	0,00	915,96	11.588,68
2022--1000-65400	VEHÍCULOS	0,00	0,00	0,00	10,00
Capítulo 6		233.100,48	226.333,83	915,96	342.629,99
Capítulo 8	ACTIVOS FINANCIEROS				
2022--1000-82240	AYUDA PRÉSTAMOS PARA VIVIENDA	0,00	0,00	0,00	36.650,00
2022--1000-82241	ANTICIPOS DE SUELDO	0,00	0,00	0,00	4.828,36
Capítulo 8		0,00	0,00	0,00	41.478,36
Capítulo 9	PASIVOS FINANCIEROS				
2022--1000-93000	DEVOLUCIÓN FIANZAS Y DEPÓSITOS	0,00	0,00	0,00	0,00
Capítulo 9		0,00	0,00	0,00	0,00
TOTAL		1.045.440,52	232.609,20	915,96	1.498.240,88



De entre estos, de acuerdo con lo estipulado en el artículo 9 del Reglamento Económico y Financiero del Parlamento de Navarra, y respetando lo indicado en el mencionado artículo 49 de la [Ley Foral 13/2007 de la Hacienda Pública](#), se elabora el estado de saldos de créditos incorporables, que está formado por los siguientes créditos:

Partida presupuestaria	Fase contable	Descripción	Importe
21300	AD	Inspección periódica reglamentaria de las instalaciones térmicas	469,98 €
21600	AD	Servicio soporte y asistencia- proceso migración de Windows Server 2012	2.057,00 €
22670	AD	Derechos autor 5ª edición de la obra "Fuero nuevo (..)"	1.962,00 €
22790	AD	Oficina técnica implantación administración electrónica	11.132,00 €
22790	AD	Asesoría técnica para licitación de suministros de energía	2.940,30 €
48207	AD	Subvenciones para realización proyectos EPD ejercicio 2022	4.791,69 €
48207	AD	Subvenciones para realización proyectos EPD ejercicio 2022	4.800,00 €
48207	AD	Subvenciones para realización proyectos EPD ejercicio 2022	4.800,00 €
48207	AD	Subvenciones para realización proyectos EPD ejercicio 2022	1.208,31 €
60200	AD	Asistencia técnica sobre accesibilidad universal para trabajos salón de plenos	3.018,95 €
60601	AD	Elaboración herramienta administración electrónica	10.545,00 €
60601	AD	Incorporación de nuevos requerimientos al sistema de gestión parlamentaria	19.977,10 €
60601	AD	Integración sistema de gestión parlamentaria con G once	180.737,88 €
60601	AD	Integración SPAI Sical con Administración Electrónica de G-once	18.821,55 €
TOTAL			267.261,76 €

*c) Remanente de Tesorería.*

Concepto	2022	2021
1. Fondos líquidos	3.763.663,34	3.380.160,22
2. (+) Derechos pendientes de cobro	314,50	0,00
(+) del presupuesto corriente	-	-
(+) de presupuestos cerrados	-	-
(+) de operaciones no presupuestarias	314,50	-
(+) de operaciones comerciales	-	-
(-) de dudoso cobro	-	-
(-) cobros realizados pendientes de aplicación definitiva	-	-
3. (-) Obligaciones pendientes de pago	3.496.716,08	2.995.302,83
(+) del presupuesto corriente	341.200,45	204.370,53
(+) de presupuestos cerrados	-	-
(+) de operaciones no presupuestarias *	3.155.515,63	2.790.932,30
(+) de operaciones comerciales	-	-
(-) pagos realizados pendientes de aplicación definitiva	-	-
I. Remanente de Tesorería total (1+2-3)	267.161,76	384.857,39
II. Exceso de financiación afectada	267.261,76	384.857,39
III. Saldos de dudoso cobro	-	-
IV. Remanente de tesorería no afectado (I-II-III)	-	-

* Incluye los remanentes a reintegrar a la Hacienda Foral.



VI.13 INDICADORES FINANCIEROS, PATRIMONIALES Y PRESUPUESTARIOS.

1. INDICADORES FINANCIEROS Y PATRIMONIALES:

* Liquidez inmediata	2022	2021
	1,07	1,13
Fondos Líquidos	<u>3.763.663,34</u>	<u>3.380.160,22</u>
Pasivo corriente	3.502.118,30	3.001.302,83
* Liquidez general	2022	2021
	1,08	1,13
Activo corriente	<u>3.780.244,13</u>	<u>3.389.677,25</u>
Pasivo corriente	3.502.118,30	3.001.302,83

2. RATIOS DE LA CUENTA DEL RESULTADO ECONÓMICO PATRIMONIAL:

- Estructura de los ingresos:

Total ingresos gestión ordinaria 2022	Transferencias y subvenciones recibidas	Otros ingresos de gestión ordinaria
15.039.531,00	14.951.502,66	88.028,34
%	99,41%	0,59%

Total ingresos gestión ordinaria 2021	Transferencias y subvenciones recibidas	Otros ingresos de gestión ordinaria
14.677.767,63	14.601.292,97	76.474,66
%	99,48%	0,52%



-Estructura de los gastos:

Total gastos gestión ordinaria 2022	Gastos de personal	Transferencias y subvenciones concedidas	Otros gastos de gestión ordinaria	Amortización de inmovilizado
13.134.422,05	7.618.536,55	3.099.440,41	1.545.697,04	870.748,05
%	58,00%	23,60%	11,77%	6,63%

Total gastos gestión ordinaria 2021	Gastos de personal	Transferencias y subvenciones concedidas	Otros gastos de gestión ordinaria	Amortización de inmovilizado
12.574.638,23	7.271.732,44	3.008.824,11	1.419.571,35	874.510,33
%	57,83%	23,93%	11,29%	6,95%

		2022	2021
* Cobertura gastos corrientes	$\frac{\text{Gastos de gestión ordinaria}}{\text{Ingresos de gestión ordinaria}}$	87%	86%

(El indicador señala en que porcentaje los ingresos de gestión ordinaria, se destina a financiar gastos de gestión ordinaria).

3- INDICADORES PRESUPUESTARIOS:

a) Del presupuesto de gastos corrientes:

		2022	2021
*Ejecución presupuesto de gastos	$\frac{\text{Obligaciones reconocidas}}{\text{Créditos totales}}$	82 %	81 %
		2022	2021
* Realización de pagos	$\frac{\text{Pagos realizados}}{\text{Obligaciones reconocidas}}$	97 %	98 %
		2022	2021
*Realización de pagos de cerrados	$\frac{\text{Pagos realizados}}{\text{Saldo inicial obligaciones +/- modificaciones}}$	100%	100%



		2022	2021
* Gasto por habitante.	$\frac{\text{Obligaciones reconocidas netas}}{\text{Número de habitantes}^1}$	18,96 €	18,11 €

¹Se toman los datos de Cifras oficiales de población resultantes de la revisión del Padrón municipal a 1 de enero de 2022 y 2021 respectivamente, publicados por el INE.

		2022	2021
*Plazo realización de pagos	$\frac{\text{Pagos realizados}}{\text{Obligaciones reconocidas netas}} \times 365$	9,93	6,23

Refleja el término medio de días, que el Parlamento de Navarra tarda en pagar a sus acreedores derivados de la ejecución presupuestaria.

b) Del presupuesto de ingresos corrientes:

		2022	2021
*Ejecución presupuesto de ingresos.	$\frac{\text{Derechos reconocidos netos}}{\text{Previsión definitiva}}$	98,02%	98,03%
*Realización de cobros	$\frac{\text{Cobros realizados}}{\text{Derechos reconocidos netos}}$	100%	100%